

**“LA FINANCIACIÓN DE LOS ESTUDIOS DE POSTGRADO Y LA FORMACIÓN PERMANENTE EN ESPAÑA Y LATINO AMÉRICA”**  
**Asociación Universitaria Iberoamericana de Postgrado (AUIP)**  
**Universidad de Cádiz**

Cádiz, 27 a 29 de junio 2012

“La financiación de las enseñanzas de postgrado en las universidades públicas españolas en el contexto del EES”

Juan Hernández Armenteros

Universidad de Jaén

Cuadro 4.- Tasa de Variación de Macromagnitudes y de las Principales Magnitudes Productivas y Financieras de las Universidades Públicas Presenciales de España. Años 2000 a 2008

| Magnitudes Financieras y Productivas                    | Tasa de Variación |
|---|-------------------|
| Producto Interior Bruto de España                       | 72,7              |
| Renta per cápita de España                              | 35,26             |
| Financiación Neta UU. Públicas                          | 90,08             |
| Financiación Pública UU. Públicas                       | 104,8             |
| Financiación Pública: Transferencias Corrientes         | 100,86            |
| Financiación Privada UU. Públicas                       | 41,52             |
| Financiación Privada: Pago Usuarios EE.UU. Grado        | 20,75             |
| Financiación Patrimonial UU. Públicas                   | 165,78            |
| Financiación Patrimonial Directa (Rentas y concesiones) | 193,39            |
| Índice de Precios al Consumo                            | 32,22             |
| Estudiantes matriculados en EE.UU. Grado                | -14,3             |
| Estudiantes Nuevo Ingreso EE.UU. Grado                  | -6,28             |
| Enseñanzas Universitarias de Grado                      | 14,86             |
| Ingresos generados por PDI(ETC) por investigación       | 234,64            |
| PDI, equivalente a tiempo completo                      | 17,34             |
| PAS   | 26,46             |

Fuente: *La Universidad Española en cifras*. CRUE. Elaboración propia

Cuadro 5. Evolución por comunidades autónomas de los indicadores de esfuerzo en gasto universitario por las universidades públicas presenciales. Años 1996 a 2008.

| SIGLA | UNIVERSIDAD                | AÑO 1996       |                | AÑO 1998       |                | AÑO 2000       |                | AÑO 2002       |                | AÑO 2004       |                | AÑO 2006       |                | AÑO 2008       |                | VARIACIÓN 2008/1996 |                |
|-------|----------------------------|----------------|----------------|----------------|----------------|----------------|----------------|----------------|----------------|----------------|----------------|----------------|----------------|----------------|----------------|---------------------|----------------|
|       |                            | i <sub>1</sub> | i <sub>2</sub> | i <sub>1</sub> | i <sub>2</sub> | i <sub>1</sub> | i <sub>2</sub> | i <sub>1</sub> | i <sub>2</sub> | i <sub>1</sub> | i <sub>2</sub> | i <sub>1</sub> | i <sub>2</sub> | i <sub>1</sub> | i <sub>2</sub> | i <sub>1</sub>      | i <sub>2</sub> |
| 01    | U. de ANDALUCÍA            | 0,994          | 28,77          | 1,028          | 29,05          | 1,034          | 29,92          | 1,009          | 31,84          | 1,050          | 35,75          | 1,022          | 36,92          | 1,182          | 44,96          | 18,97               | 56,27          |
| 02    | U. de ARAGÓN               | 0,798          | 22,58          | 0,735          | 21,57          | 0,756          | 24,27          | 0,765          | 27,26          | 0,809          | 33,02          | 0,783          | 35,23          | 0,864          | 42,10          | 8,32                | 86,46          |
| 03    | U. de ASTURIAS             | 1,025          | 28,53          | 1,124          | 30,25          | 1,111          | 33,14          | 1,008          | 32,66          | 0,939          | 33,91          | 0,841          | 34,27          | 0,853          | 39,43          | (16,81)             | 38,21          |
| 04    | U. de I. BALEARES          | 0,340          | 21,42          | 0,332          | 19,54          | 0,305          | 20,22          | 0,433          | 32,66          | 0,321          | 26,03          | 0,305          | 26,25          | 0,338          | 32,22          | (0,65)              | 50,42          |
| 05    | U. de LAS ISLAS CANARIAS   | 0,910          | 30,78          | 0,872          | 29,36          | 0,803          | 29,38          | 0,787          | 30,22          | 0,783          | 32,24          | 0,692          | 31,45          | 0,720          | 35,18          | (20,81)             | 14,28          |
| 06    | U. de CANTABRIA            | 0,909          | 34,13          | 0,860          | 32,84          | 0,892          | 37,35          | 0,769          | 33,73          | 0,782          | 38,18          | 0,813          | 44,21          | 0,863          | 51,85          | (5,11)              | 51,92          |
| 07    | U. de CASTILLA-LA MANCHA   | 0,383          | 25,70          | 0,445          | 23,71          | 0,539          | 29,02          | 0,584          | 34,62          | 0,625          | 40,42          | 0,556          | 39,85          | 0,627          | 49,68          | 63,59               | 93,31          |
| 08    | U. de CASTILLA Y LEÓN      | 0,929          | 24,92          | 1,050          | 27,93          | 1,055          | 29,90          | 1,001          | 30,29          | 1,022          | 32,39          | 0,905          | 31,47          | 0,968          | 35,15          | 4,24                | 41,02          |
| 09    | U. de CATALUÑA             | 0,779          | 30,41          | 0,692          | 26,28          | 0,683          | 26,99          | 0,702          | 29,13          | 1,118          | 50,08          | 0,677          | 32,97          | 0,746          | 39,68          | (4,26)              | 30,50          |
| 10    | U. de COMUNIDAD VALENCIANA | 0,961          | 29,06          | 1,144          | 33,31          | 1,017          | 30,85          | 1,077          | 34,48          | 1,081          | 36,98          | 1,016          | 37,76          | 1,173          | 46,91          | 22,06               | 61,39          |
| 11    | U. de EXTREMADURA          | 0,717          | 35,28          | 0,743          | 30,59          | 0,776          | 30,22          | 0,759          | 30,86          | 0,731          | 31,97          | 0,730          | 34,58          | 0,878          | 43,12          | 22,38               | 22,21          |
| 12    | U. de GALICIA              | 0,885          | 27,61          | 0,952          | 28,39          | 1,048          | 31,74          | 1,013          | 32,76          | 1,002          | 35,22          | 0,892          | 35,12          | 1,063          | 45,48          | 20,06               | 64,73          |
| 13    | U. de MADRID               | 0,849          | 21,99          | 0,871          | 23,39          | 0,854          | 24,31          | 0,875          | 25,37          | 0,900          | 27,61          | 0,890          | 29,04          | 0,914          | 32,20          | 7,58                | 46,47          |
| 14    | U. de MURCIA               | 0,773          | 23,95          | 0,857          | 26,44          | 0,991          | 33,19          | 0,909          | 33,09          | 0,898          | 35,60          | 0,840          | 35,94          | 0,993          | 45,42          | 28,43               | 89,65          |
| 15    | U. de NAVARRA              | 0,415          | 22,07          | 0,428          | 21,90          | 0,425          | 24,74          | 0,498          | 34,35          | 0,506          | 38,47          | 0,422          | 33,98          | 0,486          | 40,58          | 17,17               | 83,86          |
| 16    | U. del PAÍS VASCO          | 0,634          | 21,48          | 0,616          | 21,03          | 0,583          | 22,56          | 0,619          | 25,62          | 0,579          | 25,49          | 0,567          | 26,74          | 0,676          | 34,30          | 6,65                | 59,71          |
| 17    | U. de la RIOJA             | 0,461          | 20,64          | 0,591          | 24,77          | 0,642          | 27,35          | 0,575          | 25,52          | 0,525          | 24,53          | 0,523          | 26,49          | 0,558          | 32,45          | 21,18               | 57,21          |
| A     | TOTAL UU.PP. PRESENCIALES  | 0,819          | 26,44          | 0,841          | 26,62          | 0,832          | 27,66          | 0,839          | 29,68          | 0,924          | 35,17          | 0,805          | 33,16          | 0,893          | 39,25          | 9,07                | 48,45          |

UU.PP.: Universidades Públicas.

i<sub>1</sub>: Expresa la participación relativa del gasto total universitario en el Producto Interior Bruto Regional, expresado a precios de mercado.

i<sub>2</sub>: Expresa la participación relativa del gasto total por estudiante universitario sobre la renta per cápita de la población de cada Comunidad Autónoma.

Nota: Las cantidades entre paréntesis tienen valor negativo.

Fuente: *La Universidad Española en cifras*. CRUE. Elaboración propia

**Cuadro 6. Evolución por comunidades autónomas de las transferencias corrientes de la administración educativa por estudiante matriculado en centros propios de las universidades públicas presenciales españolas y Coeficiente de esfuerzo "per cápita". Años 1996, 1998, 2000, 2002, 2004, 2006 y 2008**

| COMUNIDAD AUTÓNOMA |                                  | 1996        |           | 1998        |           | 2000        |           | 2002        |           | 2004        |           | 2006        |           | 2008        |           |
|--------------------|----------------------------------|-------------|-----------|-------------|-----------|-------------|-----------|-------------|-----------|-------------|-----------|-------------|-----------|-------------|-----------|
| CÓDIGO             | DESCRIPCIÓN                      | T.C.A./E.NE | %/ España | T.C.A./E.NE | %/ España | T.C.A./E.NE | %/ España | T.C.A./E.NE | %/ España | T.C.A./E.NE | %/ España | T.C.A./E.NE | %/ España | T.C.A./E.NE | %/ España |
| 01                 | U. de ANDALUCÍA                  | 1.596,65    | 84,50     | 1.637,35    | 89,97     | 1.906,23    | 77,15     | 2.472,66    | 78,73     | 3.194,86    | 83,02     | 4.338,06    | 90,66     | 5.389,56    | 93,07     |
| 02                 | U. de ARAGÓN                     | 1.541,33    | 81,57     | 1.690,44    | 83,60     | 2.178,49    | 88,17     | 2.977,42    | 94,81     | 3.823,78    | 99,37     | 4.693,24    | 98,09     | 5.659,95    | 97,74     |
| 03                 | U. de ASTURIAS                   | 1.727,99    | 91,45     | 1.642,54    | 81,23     | 2.103,78    | 85,15     | 2.624,93    | 83,58     | 3.474,15    | 90,28     | 4.345,94    | 90,83     | 5.208,63    | 89,94     |
| 04                 | U. de I. BALEARES                | 1.534,51    | 81,21     | 1.811,12    | 89,57     | 2.379,98    | 96,33     | 2.968,17    | 94,51     | 3.648,30    | 94,81     | 4.378,37    | 91,51     | 4.968,04    | 85,79     |
| 05                 | U. de LAS ISLAS CANARIAS         | 2.537,46    | 134,29    | 2.635,96    | 130,36    | 3.149,04    | 127,45    | 3.908,62    | 124,46    | 4.384,30    | 113,93    | 4.763,31    | 99,55     | 5.284,52    | 91,25     |
| 06                 | U. de CANTABRIA                  | 1.951,24    | 103,27    | 2.224,01    | 109,98    | 2.801,36    | 113,38    | 3.336,60    | 106,24    | 4.237,13    | 110,11    | 5.475,40    | 114,43    | 6.908,03    | 119,29    |
| 07                 | U. de CASTILLA-LA MANCHA         | 1.472,46    | 77,93     | 1.316,53    | 65,11     | 2.038,34    | 82,50     | 2.819,61    | 89,78     | 3.403,09    | 88,43     | 5.340,59    | 111,62    | 6.680,98    | 115,37    |
| 08                 | U. de CASTILLA Y LEÓN            | 1.683,03    | 89,07     | 1.869,48    | 92,45     | 2.324,38    | 94,08     | 2.926,15    | 93,17     | 3.541,54    | 92,03     | 4.037,98    | 84,39     | 4.969,29    | 85,81     |
| 09                 | U. de CATALUÑA                   | 2.537,38    | 134,29    | 2.594,48    | 128,31    | 2.960,35    | 119,82    | 3.455,72    | 110,04    | 4.089,98    | 106,28    | 4.795,96    | 100,23    | 6.099,35    | 105,32    |
| 10                 | U. de COMUNIDAD VALENCIANA       | 1.664,47    | 88,09     | 2.023,98    | 100,09    | 2.776,12    | 112,36    | 3.666,83    | 116,76    | 4.667,33    | 121,29    | 5.676,47    | 118,64    | 6.604,50    | 114,05    |
| 11                 | U. de EXTREMADURA                | 1.592,66    | 84,34     | 1.446,08    | 71,51     | 1.798,05    | 72,77     | 2.254,49    | 71,79     | 2.747,96    | 71,41     | 3.661,50    | 76,52     | 4.161,26    | 71,86     |
| 12                 | U. de GALICIA                    | 2.016,19    | 106,71    | 2.021,60    | 99,97     | 2.216,40    | 89,71     | 2.580,61    | 82,17     | 2.992,45    | 77,76     | 3.967,27    | 82,91     | 5.408,70    | 93,40     |
| 13                 | U. de MADRID                     | 2.037,30    | 107,82    | 2.339,40    | 115,69    | 2.850,33    | 115,36    | 3.683,20    | 117,28    | 4.406,52    | 114,51    | 5.324,38    | 111,28    | 5.917,03    | 102,18    |
| 14                 | U. de MURCIA                     | 1.400,63    | 74,13     | 1.466,78    | 72,54     | 2.066,15    | 83,62     | 2.713,09    | 86,39     | 3.268,34    | 84,93     | 4.113,24    | 85,97     | 5.062,04    | 87,41     |
| 15                 | U. de NAVARRA                    | 2.119,94    | 112,20    | 2.384,98    | 117,94    | 3.079,37    | 124,63    | 5.148,77    | 163,94    | 6.118,20    | 158,99    | 7.082,34    | 148,02    | 7.735,54    | 133,58    |
| 16                 | U. del PAÍS VASCO                | 1.965,53    | 104,02    | 2.214,23    | 109,50    | 2.829,56    | 114,52    | 3.459,74    | 110,16    | 4.181,68    | 108,67    | 5.344,79    | 111,70    | 7.331,35    | 126,60    |
| 17                 | U. de la RIOJA                   | 1.981,15    | 104,85    | 1.999,23    | 98,87     | 2.445,30    | 98,97     | 3.188,25    | 101,52    | 3.577,18    | 92,96     | 4.087,22    | 85,42     | 4.869,53    | 84,09     |
| ESP                | UNIVERSIDADES PÚBLICAS DE ESPAÑA | 1.889,49    | 100,00    | 2.022,12    | 100,00    | 2.470,76    | 100,00    | 3.140,56    | 100,00    | 3.848,16    | 100,00    | 4.784,77    | 100,00    | 5.791,00    | 100,00    |

| COMUNIDAD AUTÓNOMA |                                  | Coeficiente de Esfuerzo Per cápita |       |       |       |       |       |       |
|--------------------|----------------------------------|------------------------------------|-------|-------|-------|-------|-------|-------|
| CÓDIGO             | DESCRIPCIÓN                      | 1996                               | 1998  | 2000  | 2002  | 2004  | 2006  | 2008  |
| 01                 | U. de ANDALUCÍA                  | 17,88                              | 16,41 | 16,53 | 18,74 | 21,03 | 24,95 | 29,35 |
| 02                 | U. de ARAGÓN                     | 11,88                              | 11,72 | 13,32 | 15,88 | 18,24 | 19,81 | 21,68 |
| 03                 | U. de ASTURIAS                   | 16,61                              | 14,22 | 16,10 | 17,54 | 20,48 | 21,94 | 23,21 |
| 04                 | U. de I. BALEARES                | 10,59                              | 10,86 | 12,35 | 14,21 | 16,42 | 18,06 | 19,23 |
| 05                 | U. de LAS ISLAS CANARIAS         | 22,13                              | 20,31 | 21,23 | 23,63 | 24,20 | 23,76 | 25,17 |
| 06                 | U. de CANTABRIA                  | 17,69                              | 17,79 | 19,16 | 19,60 | 22,17 | 24,97 | 28,23 |
| 07                 | U. de CASTILLA-LA MANCHA         | 14,94                              | 11,96 | 16,58 | 20,37 | 21,93 | 30,24 | 36,66 |
| 08                 | U. de CASTILLA Y LEÓN            | 14,77                              | 15,04 | 16,42 | 18,08 | 19,16 | 19,10 | 21,43 |
| 09                 | U. de CATALUÑA                   | 17,20                              | 15,74 | 15,53 | 16,15 | 17,37 | 18,26 | 21,85 |
| 10                 | U. de COMUNIDAD VALENCIANA       | 14,58                              | 15,39 | 18,40 | 21,73 | 25,44 | 27,87 | 30,95 |
| 11                 | U. de EXTREMADURA                | 20,78                              | 16,96 | 18,06 | 19,76 | 21,04 | 24,38 | 24,89 |
| 12                 | U. de GALICIA                    | 20,81                              | 18,78 | 18,24 | 18,68 | 18,89 | 21,41 | 26,29 |
| 13                 | U. de MADRID                     | 12,97                              | 12,79 | 13,41 | 15,66 | 17,08 | 18,54 | 19,09 |
| 14                 | U. de MURCIA                     | 14,17                              | 12,91 | 15,75 | 18,27 | 19,73 | 21,79 | 25,90 |
| 15                 | U. de NAVARRA                    | 13,93                              | 13,84 | 15,47 | 23,15 | 24,77 | 25,44 | 25,44 |
| 16                 | U. del PAÍS VASCO                | 13,81                              | 13,47 | 14,76 | 15,95 | 16,99 | 18,62 | 22,94 |
| 17                 | U. de la RIOJA                   | 14,49                              | 12,86 | 13,73 | 16,44 | 16,76 | 17,35 | 19,01 |
| ESP                | UNIVERSIDADES PÚBLICAS DE ESPAÑA | 15,74                              | 14,89 | 15,78 | 17,79 | 19,53 | 21,50 | 24,26 |

Coeficiente de esfuerzo per cápita. Expresa la participación que sobre el producto regional bruto por habitante representan las transferencias corrientes de las respectivas administraciones educativas por estudiante matriculado.

Fuente: *La Universidad Española en cifras*. CRUE. Elaboración propia

**Cuadro 7. Universidades Públicas Presenciales. Detalle a nivel de comunidades autónomas de las tasas de variación registradas por los gastos corrientes por estudiante, transferencias corrientes por estudiante y precios públicos de las enseñanzas oficiales de grado. Años 1996 a 2008.**

| UNIVERSIDAD |                                  | Variación 2008/1996 |               |                  | (TCAE / NE) / (G.C. / NE)<br>(%) |              | (PP / NE) / (G.C. / NE) (%) |              |
|-------------|----------------------------------|---------------------|---------------|------------------|----------------------------------|--------------|-----------------------------|--------------|
| SIGLA       | DESCRIPCIÓN                      | G.C. / NE           | TCAE / NE     | Precios Públicos | 1996                             | 2008         | 1996                        | 2008         |
| 01          | U. de ANDALUCÍA                  | 177,80              | 237,65        | 51,91            | 74,31                            | 90,27        | 23,01                       | 12,95        |
| 02          | U. de ARAGÓN                     | 245,04              | 267,29        | 58,45            | 65,66                            | 69,89        | 24,01                       | 12,15        |
| 03          | U. de ASTURIAS                   | 206,67              | 201,46        | 54,22            | 75,33                            | 74,04        | 24,13                       | 11,94        |
| 04          | U. de I. BALEARES                | 185,01              | 223,86        | 51,98            | 73,01                            | 82,96        | 24,02                       | 15,48        |
| 05          | U. de LAS ISLAS CANARIAS         | 99,93               | 108,32        | 48,61            | 84,12                            | 87,67        | 12,30                       | 10,90        |
| 06          | U. de CANTABRIA                  | 219,79              | 254,07        | 45,38            | 72,58                            | 80,36        | 17,80                       | 9,63         |
| 07          | U. de CASTILLA-LA MANCHA         | 242,30              | 353,87        | 43,61            | 77,35                            | 102,56       | 35,44                       | 12,85        |
| 08          | U. de CASTILLA Y LEÓN            | 185,32              | 195,25        | 49,01            | 71,62                            | 74,11        | 19,70                       | 12,74        |
| 09          | U. de CATALUÑA                   | 155,41              | 140,40        | 62,62            | 76,44                            | 71,95        | 14,84                       | 10,91        |
| 10          | U. de COMUNIDAD VALENCIANA       | 207,72              | 296,87        | 52,86            | 80,77                            | 104,18       | 20,66                       | 10,93        |
| 11          | U. de EXTREMADURA                | 134,95              | 161,04        | 42,81            | 75,90                            | 84,33        | 22,32                       | 16,52        |
| 12          | U. de GALICIA                    | 206,03              | 168,30        | 51,43            | 95,77                            | 83,96        | 22,52                       | 11,36        |
| 13          | U. de MADRID                     | 159,33              | 190,47        | 59,78            | 72,28                            | 80,81        | 18,75                       | 13,03        |
| 14          | U. de MURCIA                     | 220,92              | 261,31        | 47,35            | 75,36                            | 84,85        | 23,18                       | 13,24        |
| 15          | U. de NAVARRA                    | 216,44              | 264,90        | 67,72            | 80,70                            | 93,06        | 21,67                       | 11,75        |
| 16          | U. del PAÍS VASCO                | 260,45              | 272,89        | 62,95            | 76,04                            | 78,71        | 16,68                       | 8,08         |
| 17          | U. de la RIOJA                   | 193,84              | 145,83        | 61,07            | 88,40                            | 73,95        | 18,54                       | 12,42        |
| <b>A</b>    | <b>TOTAL UU.PP. PRESENCIALES</b> | <b>179,64</b>       | <b>206,40</b> | <b>54,12</b>     | <b>76,44</b>                     | <b>83,81</b> | <b>19,75</b>                | <b>11,95</b> |

G.C. / N.E.: Gastos Corrientes por estudiante matriculado de enseñanzas universitarias de grado.

TCAE / N.E.: Transferencias Corrientes de la Administración Educativa por estudiante matriculado de enseñanzas universitarias de grado.

P.P. / N.E.: Precios Públicos por estudiante matriculado de enseñanzas universitarias de grado.

Fuente: *La Universidad Española en Cifras 2010*. CRUE. Elaboración propia.

CUADRO 8. UNIVERSIDADES PÚBLICAS PRESENCIALES. DETALLE INSTITUCIONAL POR RAMA DE ENSEÑANZA DE LA OFERTA DE ENSEÑANZAS OFICIALES DE GRADO CORRESPONDIENTE A CENTROS PROPIOS. CURSOS ACADÉMICOS 2008/2009 Y 2010/2011

| SIGLA | UNIVERSIDAD                      | HUMANIDADES |           | SOCIALES  |           | CIENCIAS  |           | AR INGENIERIA |           | SALUD     |           | TOTAL EE.UU. GRADO |           |    |
|-------|----------------------------------|-------------|-----------|-----------|-----------|-----------|-----------|---------------|-----------|-----------|-----------|--------------------|-----------|----|
|       |                                  | 2008/2009   | 2010/2011 | 2008/2009 | 2010/2011 | 2008/2009 | 2010/2011 | 2008/2009     | 2010/2011 | 2008/2009 | 2010/2011 | 2008/2009          | 2010/2011 |    |
| UALM  | U. de ALMERÍA                    | 3           | 4         | 14        | 12        | 3         | 3         | 9             | 5         | 2         | 2         | 31                 | 26        |    |
| UCA   | U. de CÁDIZ                      | 8           | 8         | 16        | 14        | 5         | 7         | 22            | 11        | 5         | 5         | 56                 | 45        |    |
| UCO   | U. de CÓRDOBA                    | 6           | 6         | 12        | 7         | 7         | 7         | 10            | 8         | 3         | 3         | 38                 | 30        |    |
| UGR   | U. de GRANADA                    | 13          | 16        | 45        | 29        | 12        | 11        | 10            | 8         | 8         | 8         | 90                 | 72        |    |
| UHU   | U. de HUELVA                     | 3           | 3         | 16        | 12        | 3         | 3         | 11            | 9         | 1         | 1         | 34                 | 28        |    |
| UJA   | U. de JAÉN                       | 3           | 4         | 15        | 11        | 4         | 3         | 14            | 14        | 2         | 2         | 38                 | 34        |    |
| UMA   | U. de MÁLAGA                     | 9           | 10        | 24        | 18        | 4         | 5         | 17            | 19        | 6         | 6         | 60                 | 58        |    |
| UPO   | U. PABLO DE OLAVIDE              | 2           | 4         | 9         | 13        | 3         | 3         | 1             | 1         | 0         | 0         | 15                 | 21        |    |
| USE   | U. de SEVILLA                    | 12          | 14        | 71        | 48        | 13        | 13        | 20            | 21        | 6         | 6         | 66                 | 68        |    |
| 01    | U. de ANDALUCÍA                  | 61          | 68        | 172       | 135       | 48        | 49        | 114           | 96        | 33        | 34        | 428                | 382       |    |
| UZA   | U. de ZARAGOZA                   | 11          | 10        | 28        | 19        | 10        | 9         | 14            | 12        | 9         | 8         | 72                 | 58        |    |
| 02    | U. de ARAGÓN                     | 11          | 10        | 28        | 19        | 10        | 9         | 14            | 12        | 9         | 8         | 72                 | 58        |    |
| UOV   | U. de OVIEDO                     | 10          | 9         | 18        | 13        | 6         | 6         | 23            | 16        | 5         | 5         | 62                 | 49        |    |
| 03    | U. de ASTURIAS                   | 10          | 9         | 18        | 13        | 6         | 6         | 23            | 16        | 5         | 5         | 62                 | 49        |    |
| UIB   | U. de las ISLAS BALEARES         | 7           | 7         | 22        | 17        | 5         | 5         | 6             | 5         | 4         | 4         | 39                 | 34        |    |
| 04    | U. de I. BALEARES                | 7           | 7         | 22        | 17        | 5         | 5         | 6             | 5         | 4         | 4         | 39                 | 34        |    |
| ULL   | U. de LA LAGUNA                  | 9           | 11        | 17        | 13        | 6         | 4         | 16            | 11        | 5         | 5         | 53                 | 44        |    |
| ULPGC | U. de LAS PALMAS DE GRAN CANARIA | 5           | 6         | 22        | 14        | 1         | 1         | 25            | 10        | 5         | 7         | 58                 | 38        |    |
| 05    | U. de LAS ISLAS CANARIAS         | 14          | 17        | 29        | 27        | 7         | 5         | 41            | 21        | 10        | 12        | 82                 | 73        |    |
| UCN   | U. de CÁNTABRIA                  | 2           | 3         | 10        | 6         | 2         | 2         | 18            | 13        | 2         | 2         | 34                 | 26        |    |
| 06    | U. de CÁNTABRIA                  | 2           | 3         | 10        | 6         | 2         | 2         | 18            | 13        | 2         | 2         | 34                 | 26        |    |
| UCLM  | U. de CASTILLA-LA MANCHA         | 10          | 10        | 41        | 29        | 4         | 4         | 27            | 24        | 8         | 11        | 90                 | 78        |    |
| 07    | U. de CASTILLA-LA MANCHA         | 10          | 10        | 41        | 29        | 4         | 4         | 27            | 24        | 8         | 11        | 90                 | 78        |    |
| URJ   | U. de BURGOS                     | 1           | 2         | 12        | 10        | 1         | 1         | 9             | 1         | 1         | 1         | 25                 | 24        |    |
| ULE   | U. de LEÓN                       | 6           | 6         | 18        | 11        | 4         | 4         | 13            | 11        | 4         | 4         | 45                 | 36        |    |
| USAL  | U. de SALAMANCA                  | 20          | 18        | 28        | 20        | 9         | 8         | 18            | 16        | 6         | 6         | 81                 | 68        |    |
| UVA   | U. de VALLADOLID                 | 12          | 10        | 38        | 26        | 8         | 7         | 24            | 20        | 5         | 5         | 87                 | 68        |    |
| 08    | U. de CASTILLA Y LEÓN            | 38          | 38        | 96        | 67        | 23        | 21        | 64            | 56        | 16        | 16        | 238                | 196       |    |
| UBA   | U. AUTÓNOMA DE BARCELONA         | 15          | 28        | 24        | 17        | 10        | 15        | 8             | 6         | 3         | 5         | 64                 | 71        |    |
| UBA   | U. de BARCELONA                  | 19          | 20        | 25        | 15        | 10        | 11        | 5             | 5         | 5         | 8         | 60                 | 59        |    |
| UDG   | U. de GIRONA                     | 6           | 7         | 17        | 14        | 4         | 4         | 10            | 9         | 2         | 2         | 39                 | 36        |    |
| UDL   | U. de LLEIDA                     | 0           | 0         | 6         | 12        | 10        | 3         | 3             | 10        | 6         | 3         | 5                  | 34        | 30 |
| UPC   | U. POLITÉCNICA DE CATALUNYA      | 0           | 0         | 0         | 0         | 0         | 0         | 49            | 53        | 0         | 0         | 53                 | 57        |    |
| UPF   | U. POMPEU FABRA                  | 3           | 4         | 3         | 9         | 11        | 0         | 0             | 3         | 4         | 2         | 2                  | 18        | 20 |
| URV   | U. ROVIRA I VIRGILI              | 7           | 6         | 19        | 15        | 5         | 5         | 11            | 9         | 3         | 3         | 45                 | 38        |    |
| 09    | U. de CATALUNYA                  | 57          | 70        | 106       | 82        | 36        | 42        | 96            | 92        | 18        | 25        | 313                | 311       |    |
| UAL   | U. de ALICANTE                   | 9           | 9         | 18        | 13        | 5         | 9         | 7             | 1         | 1         | 1         | 42                 | 37        |    |
| UJCS  | U. JAUME I DE CASTELLÓN          | 3           | 4         | 15        | 13        | 2         | 2         | 9             | 8         | 0         | 2         | 28                 | 29        |    |
| UMH   | U. MIGUEL HERNÁNDEZ DE EL CHE    | 2           | 2         | 9         | 10        | 6         | 3         | 10            | 6         | 5         | 5         | 32                 | 26        |    |
| UPVA  | U. POLITÉCNICA DE VALENCIA       | 1           | 2         | 6         | 5         | 4         | 3         | 43            | 25        | 0         | 0         | 54                 | 35        |    |
| UVEG  | U. de VALENCIA (ESTUDI GENERAL)  | 10          | 11        | 25        | 20        | 10        | 11        | 5             | 6         | 7         | 8         | 57                 | 56        |    |
| 10    | U. de COMUNIDAD VALENCIANA       | 25          | 28        | 73        | 61        | 26        | 26        | 76            | 52        | 13        | 16        | 213                | 183       |    |
| UEX   | U. de EXTREMADURA                | 11          | 8         | 28        | 21        | 10        | 8         | 27            | 19        | 9         | 9         | 85                 | 65        |    |
| 11    | U. de EXTREMADURA                | 11          | 8         | 28        | 21        | 10        | 8         | 27            | 19        | 9         | 9         | 85                 | 65        |    |
| ULC   | U. de LA CORUÑA                  | 4           | 4         | 15        | 12        | 2         | 2         | 18            | 14        | 5         | 5         | 44                 | 37        |    |
| USC   | U. de SANTIAGO DE COMPOSTELA     | 15          | 11        | 20        | 16        | 6         | 6         | 10            | 8         | 5         | 5         | 56                 | 46        |    |
| UVI   | U. de VIGO                       | 6           | 5         | 23        | 19        | 5         | 5         | 14            | 12        | 1         | 1         | 49                 | 42        |    |
| 12    | U. de GALICIA                    | 29          | 20        | 58        | 47        | 13        | 13        | 42            | 34        | 11        | 11        | 149                | 125       |    |
| UAH   | U. de ALCALÁ DE HENARES          | 4           | 6         | 15        | 12        | 3         | 4         | 12            | 10        | 4         | 4         | 38                 | 36        |    |
| UAM   | U. AUTÓNOMA DE MADRID            | 14          | 12        | 15        | 13        | 8         | 8         | 3             | 4         | 1         | 2         | 41                 | 39        |    |
| UCAR  | U. CARLOS III DE MADRID          | 1           | 2         | 26        | 19        | 0         | 0         | 10            | 14        | 0         | 0         | 37                 | 35        |    |
| UCM   | U. COMPLUTENSE DE MADRID         | 19          | 17        | 28        | 19        | 11        | 11        | 7             | 8         | 9         | 9         | 74                 | 64        |    |
| UPM   | U. POLITÉCNICA DE MADRID         | 0           | 1         | 4         | 1         | 1         | 1         | 40            | 40        | 0         | 0         | 42                 | 42        |    |
| URJC  | U. REY JUAN CARLOS               | 0           | 7         | 24        | 37        | 1         | 5         | 9             | 15        | 5         | 5         | 39                 | 69        |    |
| 13    | U. de MADRID                     | 38          | 44        | 109       | 101       | 24        | 29        | 81            | 91        | 19        | 20        | 271                | 285       |    |
| UMU   | U. de MURCIA                     | 10          | 11        | 25        | 19        | 8         | 10        | 4             | 2         | 6         | 8         | 53                 | 50        |    |
| UPCT  | U. POLITÉCNICA DE CARTAGENA      | 0           | 0         | 2         | 1         | 0         | 0         | 19            | 15        | 0         | 0         | 21                 | 16        |    |
| 14    | U. de MURCIA                     | 10          | 11        | 27        | 20        | 8         | 10        | 23            | 17        | 6         | 8         | 74                 | 66        |    |
| UPN   | U. PÚBLICA DE NAVARRA            | 0           | 0         | 11        | 8         | 0         | 0         | 11            | 6         | 2         | 2         | 24                 | 16        |    |
| 15    | U. de NAVARRA                    | 0           | 0         | 11        | 8         | 0         | 0         | 11            | 6         | 2         | 2         | 24                 | 16        |    |
| UPV   | U. del PAÍS VASCO                | 13          | 12        | 33        | 29        | 10        | 11        | 42            | 33        | 5         | 6         | 103                | 91        |    |
| 16    | U. del PAÍS VASCO                | 13          | 12        | 33        | 29        | 10        | 11        | 42            | 33        | 5         | 6         | 103                | 91        |    |
| URI   | U. de LA RIOJA                   | 4           | 4         | 9         | 7         | 3         | 3         | 6             | 5         | 0         | 0         | 22                 | 18        |    |
| 17    | U. de LA RIOJA                   | 4           | 4         | 9         | 7         | 3         | 3         | 6             | 5         | 0         | 0         | 22                 | 18        |    |
| A     | TOTAL UUPP. PRESENCIALES         | 337         | 356       | 880       | 689       | 235       | 243       | 711           | 592       | 170       | 190       | 2.333              | 2.070     |    |

| SIGLA | UNIVERSIDAD                      | PROCESO DE ADAPTACION |     |     |     | CURSO 2010/2011: ESTRUCTURA ORGANIZATIVA |                    |                  |
|-------|----------------------------------|-----------------------|-----|-----|-----|--|--------------------|------------------|
|       |                                  | (1)                   | (2) | (3) | (4) | Nº LOCALIDADES                           | Nº CENTROS PROPIOS | Nº DEPARTAMENTOS |
| UALM  | U. de ALMERÍA                    | 22                    | 16  | 4   | 4   | 4  | 8                  | 39               |
| UCA   | U. de CÁDIZ                      | 36                    | 16  | 4   | 9   | 4  | 15                 | 47               |
| UCO   | U. de CÓRDOBA                    | 29                    | 6   | 3   | 1   | 2  | 11                 | 53               |
| UGR   | U. de GRANADA                    | 66                    | 17  | 7   | 6   | 3  | 26                 | 117              |
| UHU   | U. de HUELVA                     | 25                    | 4   | 3   | 2   | 3  | 9                  | 31               |
| UJA   | U. de JAÉN                       | 30                    | 4   | 4   | 4   | 2  | 7                  | 35               |
| UMA   | U. de MÁLAGA                     | 50                    | 6   | 4   | 8   | 1  | 18                 | 80               |
| UPO   | U. PABLO DE OLAVIDE              | 14                    | 0   | 1   | 7   | 5  | 1                  | 18               |
| USE   | U. de SEVILLA                    | 57                    | 5   | 4   | 11  | 17                                       | 24                 | 124              |
| 01    | U. de ANDALUCÍA                  | 329                   | 67  | 42  | 53  | 33                                       | 125                | 544              |
| UZA   | U. de ZARAGOZA                   | 53                    | 9   | 10  | 5   | 3  | 16                 | 59               |
| 02    | U. de ARAGÓN                     | 53                    | 9   | 10  | 5   | 3  | 16                 | 59               |
| UOV   | U. de OVIEDO                     | 44                    | 15  | 3   | 5   | 3  | 16                 | 57               |
| 03    | U. de ASTURIAS                   | 44                    | 15  | 3   | 5   | 3  | 16                 | 57               |
| UIB   | U. de las ISLAS BALEARES         | 37                    | 5   | 2   | 2   | 3  | 10                 | 27               |
| 04    | U. de I. BALEARES                | 37                    | 5   | 2   | 2   | 3  | 10                 | 27               |
| ULL   | U. de LA LAGUNA                  | 42                    | 7   | 4   | 2   | 3  | 22                 | 68               |
| ULPGC | U. de LAS PALMAS DE GRAN CANARIA | 32                    | 22  | 4   | 6   | 4  | 15                 | 36               |
| 05    | U. de LAS ISLAS CANARIAS         | 74                    | 29  | 8   | 8   | 7  | 37                 | 104              |
| UCN   | U. de CÁNTABRIA                  | 25                    | 7   | 2   | 1   | 2  | 11                 | 33               |
| 06    | U. de CÁNTABRIA                  | 25                    | 7   | 2   | 1   | 2  | 11                 | 33               |
| UCLM  | U. de CASTILLA-LA MANCHA         | 69                    | 18  | 3   | 9   | 6  | 39                 | 50               |
| 07    | U. de CASTILLA-LA MANCHA         | 69                    | 18  | 3   | 9   | 6  | 39                 | 50               |
| URJ   | U. de BURGOS                     | 20                    | 3   | 2   | 4   | 1  | 5                  | 16               |
| ULE   | U. de LEÓN                       | 12                    | 8   | 4   | 4   | 1  | 8                  | 35               |
| USAL  | U. de SALAMANCA                  | 66                    | 8   | 7   | 2   | 4  | 23                 | 63               |
| UVA   | U. de VALLADOLID                 | 67                    | 12  | 6   | 1   | 4  | 24                 | 59               |
| 08    | U. de CASTILLA Y LEÓN            | 185                   | 31  | 22  | 11  | 11                                       | 65                 | 173              |
| UBA   | U. AUTÓNOMA DE BARCELONA         | 49                    | 5   | 6   | 22  | 1  | 13                 | 57               |
| UBA   | U. AUTÓNOMA DE BARCELONA         | 59                    | 5   | 6   | 22  | 1  | 13                 | 66               |
| UDG   | U. de GIRONA                     | 31                    | 5   | 3   | 5   | 1  | 9                  | (.)              |
| UDL   | U. de LLEIDA                     | 24                    | 8   | 2   | 6   | 1  | 7                  | 26               |
| UPC   | U. POLITÉCNICA DE CATALUNYA      | 42                    | 9   | 2   | 15  | 6  | 16                 | 41               |
| UPF   | U. POMPEU FABRA                  | 16                    | 0   | 2   | 4   | 1  | 3                  | 21               |
| URV   | U. ROVIRA I VIRGILI              | 36                    | 4   | 5   | 3   | 3  | 6                  | 23               |
| 09    | U. de CATALUNYA                  | 248                   | 36  | 29  | 63  | 15                                       | 84                 | 273              |
| UAL   | U. de ALICANTE                   | 33                    | 5   | 4   | 4   | 1  | 7                  | 58               |
| UJCS  | U. JAUME I DE CASTELLÓN          | 21                    | 4   | 3   | 8   | 1  | 4                  | 25               |
| UMH   | U. MIGUEL HERNÁNDEZ DE EL CHE    | 22                    | 5   | 5   | 4   | 4  | 9                  | 20               |
| UPVA  | U. POLITÉCNICA DE VALENCIA       | 37                    | 13  | 6   | 2   | 3  | 13                 | 84               |
| UVEG  | U. de VALENCIA (ESTUDI GENERAL)  | 49                    | 0   | 8   | 7   | 3  | 19                 | 92               |
| 10    | U. de COMUNIDAD VALENCIANA       | 158                   | 29  | 26  | 25  | 12                                       | 52                 | 279              |
| UEX   | U. de EXTREMADURA                | 61                    | 8   | 16  | 4   | 4  | 17                 | 60               |
| 11    | U. de EXTREMADURA                | 61                    | 8   | 16  | 4   | 4  | 17                 | 60               |
| ULC   | U. de LA CORUÑA                  | 25                    | 7   | 3   | 2   | 3  | 11                 | 44               |
| USC   | U. de SANTIAGO DE COMPOSTELA     | 41                    | 8   | 7   | 5   | 2  | 25                 | 76               |
| UVI   | U. de VIGO                       | 38                    | 7   | 4   | 4   | 3  | 21                 | 26               |
| 12    | U. de GALICIA                    | 113                   | 22  | 14  | 12  | 8  | 67                 | 146              |
| UAH   | U. de ALCALÁ DE HENARES          | 30                    | 3   | 5   | 6   | 2  | 11                 | (.)              |
| UAM   | U. AUTÓNOMA DE MADRID            | 37                    | 6   | 4   | 3   | 8  | 9                  | 99               |
| UCAR  | U. CARLOS III DE MADRID          | 31                    | 4   | 2   | 4   | 3  | 3                  | 42               |
| UCM   | U. COMPLUTENSE DE MADRID         | 57                    | 7   | 10  | 7   | 2  | 26                 | (.)              |
| UPM   | U. POLITÉCNICA DE MADRID         | 35                    | 6   | 1   | 7   | 2  | 11                 | (.)              |
| URJC  | U. REY JUAN CARLOS               | 32                    | 7   | 0   | 37  | 4  | 19                 | (.)              |
| 13    | U. de MADRID                     | 276                   | 33  | 42  | 69  | 14                                       | 83                 | 138              |
| UMU   | U. de MURCIA                     | 44                    | 5   | 4   | 6   | 3  | 20                 | 76               |
| UPCT  | U. POLITÉCNICA DE CARTAGENA      | 16                    | 4   | 1   | 0   | 1  | 7                  | 24               |
| 14    | U. de MURCIA                     | 60                    | 9   | 5   | 6   | 4  | 27                 | 100              |
| UPN   | U. PÚBLICA DE NAVARRA            | 16                    | 7   | 1   | 0   | 2  | 6                  | 38               |
| 15    | U. de NAVARRA                    | 16                    | 7   | 1   | 0   | 2  | 6                  | 38               |
| UPV   | U. del PAÍS VASCO                | 82                    | 14  | 7   | 9   | 6  | 31                 | 108              |
| 16    | U. del PAÍS VASCO                | 82                    | 14  | 7   | 9   | 6  | 31                 | 108              |
| URI   | U. de LA RIOJA                   | 15                    | 3   | 4   | 3   | 1  | 5                  | 12               |
| 17    | U. de LA RIOJA                   | 15                    | 3   | 4   | 3   | 1  | 5                  | 12               |
| A     | TOTAL UUPP. PRESENCIALES         | 1.785                 | 342 | 206 | 285 | 118                                      | 691                | 2.201            |

- (1): Titulaciones que Permanecen
- (2): Titulaciones que resultan Agrogadas
- (3): Titulaciones que Desaparecen
- (4): Titulaciones que se Incorporan
- (.): Información no disponible

Fuente: Ministerio de Educación y La Universidad Española en Cifras 2010. CRUE. Elaboración propia.

**Cuadro 9. Universidades Públicas Presenciales. Detalle institucional de anulación e incorporación de enseñanzas universitarias de grado en el conjunto de la oferta por ramas de enseñanza en centros propios. Cursos académicos 2008/2009 y 2010/2011**

| UNIVERSIDAD |                                  | HUMANIDADES |    | SOCIALES |     | EXPERIMENTALES |    | TÉCNICAS |    | SALUD |    | TOTAL EE.UU. GRADO |     |
|-------------|----------------------------------|-------------|----|----------|-----|----------------|----|----------|----|-------|----|--------------------|-----|
| SIGLA       | DESCRIPCIÓN                      | A           | I  | A        | I   | A              | I  | A        | I  | A     | I  | A                  | I   |
| UALM        | U. de ALMERÍA                    | 1           | 2  | 2        |     |                |    | 1        |    |       |    | 2                  | 4   |
| UCA         | U. de CÁDIZ                      |             |    | 3        | 5   |                | 2  | 1        | 2  |       |    | 4                  | 9   |
| UCO         | U. de CORDOBA                    |             |    | 2        | 1   |                |    | 1        |    |       |    | 3                  | 1   |
| UGR         | U. de GRANADA                    | 1           | 1  | 5        | 4   | 1              |    |          | 1  |       |    | 7                  | 6   |
| UHU         | U. de HUELVA                     |             |    | 2        | 2   |                |    | 1        | 1  |       |    | 3                  | 3   |
| UJA         | U. de JAÉN                       |             | 1  | 2        | 1   | 1              |    | 1        | 2  |       |    | 4                  | 4   |
| UMA         | U. de MÁLAGA                     |             | 1  | 3        | 2   |                | 1  | 1        | 4  |       |    | 4                  | 8   |
| UPO         | U. PABLO DE OLAVIDE              |             | 2  | 1        | 5   |                |    |          |    |       |    | 1                  | 7   |
| USE         | U. de SEVILLA                    |             | 2  | 2        | 4   | 1              | 1  | 1        | 3  |       | 1  | 4                  | 11  |
| 01          | U. de ANDALUCÍA                  | 1           | 8  | 22       | 26  | 3              | 4  | 6        | 14 |       | 1  | 32                 | 53  |
| UZA         | U. de ZARAGOZA                   | 2           |    | 4        | 3   | 2              | 1  | 2        |    |       | 1  | 10                 | 5   |
| 02          | U. de ARAGÓN                     | 2           |    | 4        | 3   | 2              | 1  | 2        |    |       | 1  | 10                 | 5   |
| UOV         | U. de OVIEDO                     |             | 2  | 2        | 1   | 1              | 1  | -        | 1  |       |    | 3                  | 5   |
| 03          | U. de ASTURIAS                   |             | 2  | 2        | 1   | 1              | 1  | -        | 1  |       |    | 3                  | 5   |
| UIB         | U. de las ISLAS BALEARES         |             |    | 2        | 1   |                |    |          |    |       | 1  | 2                  | 2   |
| 04          | U. de I. BALEARES                |             |    | 2        | 1   |                |    |          |    |       | 1  | 2                  | 2   |
| ULL         | U. de LA LAGUNA                  |             | 2  | 1        |     | 2              |    | 1        |    |       |    | 4                  | 2   |
| ULPGC       | U. de LAS PALMAS DE GRAN CANARIA |             | 1  | 2        | 4   |                |    | 2        |    |       | 1  | 4                  | 6   |
| 05          | U. de LAS ISLAS CANARIAS         |             | 3  | 3        | 4   | 2              |    | 3        |    |       | 1  | 8                  | 8   |
| UCN         | U. de CANTABRIA                  |             | 1  | 2        | 1   |                |    |          |    |       |    | 2                  | 1   |
| 06          | U. de CANTABRIA                  |             | 1  | 2        |     |                |    |          |    |       |    | 2                  | 1   |
| UCLM        | U. de CASTILLA-LA MANCHA         | 1           | 1  | 1        | 2   | 1              | 1  |          | 2  |       | 3  | 3                  | 9   |
| 07          | U. de CASTILLA-LA MANCHA         | 1           | 1  | 1        | 2   | 1              | 1  |          | 2  |       | 3  | 3                  | 9   |
| UBU         | U. de BURGOS                     |             | 1  | 2        | 1   | 2              |    |          |    |       |    | 2                  | 4   |
| ULE         | U. de LEÓN                       |             | 1  | 4        | 3   |                |    |          | 1  |       |    | 5                  | 4   |
| USAL        | U. de SALAMANCA                  |             | 2  | 2        | 2   | 1              |    | 2        |    |       |    | 7                  | 2   |
| UVA         | U. de VALLADOLID                 |             | 2  | 2        | 2   | 1              |    | 3        | 1  |       |    | 8                  | 1   |
| 08          | U. de CASTILLA Y LEÓN            | 6           | 2  | 9        | 7   | 2              |    | 5        | 2  |       |    | 22                 | 11  |
| UAB         | U. AUTÓNOMA DE BARCELONA         | -           | 12 | 4        | 1   | -              | 5  | 2        | 2  |       | 2  | 6                  | 22  |
| UBA         | U. de BARCELONA                  | 3           | 4  | 6        | 1   |                | 2  |          |    |       | 2  | 9                  | 9   |
| UDG         | U. de GIRONA                     |             | 1  | 2        | 2   | 1              | 1  |          | 1  |       |    | 3                  | 5   |
| UDL         | U. de LLEIDA                     |             |    | 2        | 3   |                |    |          | 1  |       | 2  | 2                  | 6   |
| UPC         | U. POLITÉCNICA DE CATALUNYA      |             |    |          |     |                |    | 2        | 15 |       |    | 2                  | 15  |
| UPF         | U. POMPEU FABRA                  | 1           |    | 1        | 3   |                |    |          | 1  |       |    | 2                  | 4   |
| URV         | U. ROVIRA I VIRGILI              | 1           |    | 2        | 1   |                |    | 2        | 1  |       |    | 5                  | 2   |
| 09          | U. de CATALUNYA                  | 5           | 17 | 17       | 11  | 1              | 8  | 6        | 21 |       | 6  | 29                 | 63  |
| UAL         | U. de ALICANTE                   |             |    | 3        | 1   |                |    | 2        | 1  | 1     |    | 4                  | 4   |
| UJCS        | U. JAUME I DE CASTELLÓN          |             | 1  | 3        | 3   |                |    | 2        | 1  |       | 2  | 4                  | 8   |
| UMH         | U. MIGUEL HERNÁNDEZ DE ELCHE     |             |    | 1        | 1   | 3              | 1  | 1        | 2  |       |    | 5                  | 4   |
| UPVA        | U. POLITÉCNICA DE VALENCIA       |             | 1  | 1        |     | 1              |    | 4        | 1  |       |    | 6                  | 2   |
| UVEG        | U. de VALENCIA (ESTUDI GENERAL)  | 1           | 1  | 5        | 1   | 2              | 3  |          | 1  |       | 1  | 8                  | 7   |
| 10          | U. de COMUNIDAD VALENCIANA       | 1           | 3  | 13       | 6   | 6              | 7  | 6        | 6  |       | 3  | 26                 | 25  |
| UEX         | U. de EXTREMADURA                | 3           |    | 4        | 4   | 2              |    | 7        |    |       |    | 16                 | 4   |
| 11          | U. de EXTREMADURA                | 3           |    | 4        | 4   | 2              |    | 7        |    |       |    | 16                 | 4   |
| UIC         | U. de LA CORUÑA                  |             |    | 2        | 1   |                |    | 1        | 2  |       |    | 3                  | 3   |
| USC         | U. de SANTIAGO DE COMPOSTELA     | 5           | 1  | 1        | 3   | 1              | 1  |          |    |       |    | 7                  | 5   |
| UVI         | U. de VIGO                       | 1           |    | 1        | 2   | 1              | 1  | 1        | 1  |       |    | 4                  | 4   |
| 12          | U. de GALICIA                    | 6           | 1  | 4        | 6   | 2              | 2  | 2        | 3  |       |    | 14                 | 12  |
| UAH         | U. de ALCALÁ DE HENARES          | -           | 1  | 3        | 4   |                | 1  | 2        |    |       |    | 5                  | 6   |
| UAM         | U. AUTÓNOMA DE MADRID            | 2           | 1  | 2        | 4   |                |    |          | 2  |       | 1  | 4                  | 8   |
| UCAR        | U. CARLOS III DE MADRID          |             |    | 2        |     |                |    |          | 4  |       |    | 2                  | 4   |
| UCM         | U. COMPLUTENSE DE MADRID         | 4           | 3  | 5        | 2   | 1              | 1  |          | 1  |       |    | 10                 | 7   |
| UPM         | U. POLITÉCNICA DE MADRID         |             |    |          |     | 1              | 1  |          | 6  |       |    | 1                  | 7   |
| URJC        | U. REY JUAN CARLOS               |             | 7  |          | 18  |                | 4  |          | 8  |       |    |                    | 37  |
| 13          | U. de MADRID                     | 6           | 12 | 12       | 28  | 2              | 7  | 2        | 21 |       | 1  | 22                 | 69  |
| UMU         | U. de MURCIA                     |             |    | 4        | 3   |                | 2  |          |    |       | 1  | 4                  | 6   |
| UPCT        | U. POLITÉCNICA DE CARTAGENA      |             |    | 1        |     |                |    |          |    |       |    | 1                  | 1   |
| 14          | U. de MURCIA                     |             |    | 5        | 3   |                | 2  |          |    |       | 1  | 5                  | 6   |
| UPN         | U. PÚBLICA DE NAVARRA            |             |    | 1        |     |                |    |          |    |       |    | 1                  | 1   |
| 15          | U. de NAVARRA                    |             |    | 1        |     |                |    |          |    |       |    | 1                  | 1   |
| UPV         | U. del PAÍS VASCO                | 3           | 2  | 1        | 2   |                | 1  | 3        | 3  |       | 1  | 7                  | 9   |
| 16          | U. del PAÍS VASCO                | 3           | 2  | 1        | 2   |                | 1  | 3        | 3  |       | 1  | 7                  | 9   |
| URI         | U. de LA RIOJA                   | 2           | 1  | 2        | 2   |                |    |          |    |       |    | 4                  | 3   |
| 17          | U. de LA RIOJA                   | 2           | 1  | 2        | 2   |                |    |          |    |       |    | 4                  | 3   |
| A           | TOTAL UU.PP. PRESENCIALES        | 36          | 53 | 104      | 106 | 24             | 34 | 42       | 73 |       | 19 | 206                | 285 |

(A): Anulación  
(I): Incorporación

Fuente: Ministerio de Educación. Elaboración propia.

**Cuadro 13. Universidades Públicas Presenciales. Detalle institucional de los valores relativos y posición ordinal de los indicadores de eficiencia técnica y asignativa. Año 2008**

| SIGLA | UNIVERSIDAD                      | C.M./PDI(ETC) |         | G.C./C.M. |         | C.A./PDI(ETC) |         | G.C./C.A. |         | Ing. I+D+i/PDI(ETC) |         | G.C./Ing. I+D+i |         | S.F. |
|-------|----------------------------------|---------------|---------|-----------|---------|---------------|---------|-----------|---------|---------------------|---------|-----------------|---------|------|
|       |                                  | V.R.I.        | Nº. Or. | V.R.I.    | Nº. Or. | V.R.I.        | Nº. Or. | V.R.I.    | Nº. Or. | V.R.I.              | Nº. Or. | V.R.I.          | Nº. Or. |      |
| UALM  | U. de ALMERIA                    | 85,40         | 16      | 76,36     | 19      | 85,16         | 19      | 73,43     | 19      | 39,87               | 24      | 39,69           | 26      | SSS' |
| UCA   | U. de CÁDIZ                      | 81,07         | 19      | 79,37     | 15      | 85,97         | 17      | 81,16     | 11      | 38,35               | 27      | 41,85           | 25      | SSS' |
| UCO   | U. de CÓRDOBA                    | 88,37         | 10      | 69,85     | 25      | 91,66         | 7       | 69,86     | 23      | 51,94               | 12      | 45,74           | 21      | SSS' |
| UGR   | U. de GRANADA                    | 96,32         | 3       | 85,79     | 8       | 95,95         | 3       | 82,41     | 8       | 42,23               | 23      | 41,92           | 24      | SSS' |
| UHU   | U. de HUELVA                     | 78,94         | 22      | 74,60     | 23      | 79,82         | 23      | 72,74     | 21      | 28,12               | 36      | 29,62           | 38      | SSS' |
| UJA   | U. de JAÉN                       | 95,29         | 4       | 95,24     | 2       | 94,47         | 5       | 91,05     | 2       | 25,79               | 38      | 28,70           | 39      | SSS' |
| UMA   | U. de MÁLAGA                     | 100,00        | 1       | 86,22     | 7       | 91,12         | 9       | 75,76     | 16      | 39,80               | 25      | 38,25           | 29      | SSS' |
| UPO   | U. PABLO DE OLAVIDE              | 79,40         | 21      | 80,45     | 12      | 89,24         | 12      | 87,18     | 4       | 47,68               | 17      | 53,85           | 14      | ISS' |
| USE   | U. de SEVILLA                    | 93,62         | 5       | 87,90     | 6       | 90,07         | 11      | 81,55     | 9       | 46,71               | 18      | 48,84           | 18      | SSS' |
| 01    | U. de ANDALUCIA                  | 91,75         | -       | 83,74     | -       | 90,72         | -       | 79,84     | -       | 41,74               | -       | 42,46           | -       | SSS' |
| UZA   | U. de ZARAGOZA                   | 56,33         | 45      | 59,43     | 39      | 61,36         | 44      | 62,43     | 34      | 44,66               | 22      | 52,50           | 16      | IIS  |
| 02    | U. de ARAGON                     | 56,33         | -       | 59,43     | -       | 61,36         | -       | 62,43     | -       | 44,66               | -       | 52,50           | -       | IIS  |
| UOV   | U. de OVIEDO                     | 77,62         | 23      | 75,34     | 22      | 72,54         | 30      | 67,90     | 28      | 50,56               | 13      | 54,61           | 12      | SSS  |
| 03    | U. de ASTURIAS                   | 77,62         | -       | 75,34     | -       | 72,54         | -       | 67,90     | -       | 50,56               | -       | 54,61           | -       | SSS  |
| UIB   | U. de las ISLAS BALEARES         | 80,07         | 20      | 84,84     | 10      | 78,25         | 25      | 79,96     | 14      | 38,05               | 28      | 44,94           | 23      | SSS' |
| 04    | U. de I. BALEARES                | 80,07         | -       | 84,84     | -       | 78,25         | -       | 79,96     | -       | 38,05               | -       | 44,94           | -       | SSS' |
| ULL   | U. de LA LAGUNA                  | 82,56         | 18      | 78,20     | 16      | 76,29         | 26      | 69,67     | 24      | 34,33               | 31      | 36,21           | 30      | SSS' |
| ULPGC | U. de LAS PALMAS DE GRAN CANARIA | 88,73         | 9       | 80,32     | 13      | 79,06         | 24      | 69,02     | 26      | 16,33               | 43      | 16,45           | 43      | SS'  |
| 05    | U. de LAS ISLAS CANARIAS         | 85,40         | -       | 79,20     | -       | 77,56         | -       | 69,36     | -       | 26,04               | -       | 26,89           | -       | SS'  |
| UCN   | U. de CANTABRIA                  | 64,23         | 39      | 59,15     | 40      | 66,74         | 37      | 59,27     | 38      | 90,24               | 2       | 92,40           | 2       | SS'  |
| 06    | U. de CANTABRIA                  | 64,23         | -       | 59,15     | -       | 66,74         | -       | 59,27     | -       | 90,24               | -       | 92,40           | -       | SS'  |
| UCLM  | U. de CASTILLA-LA MANCHA         | 87,10         | 11      | 76,08     | 21      | 95,16         | 4       | 80,16     | 13      | 46,62               | 20      | 45,38           | 22      | SSS  |
| 07    | U. de CASTILLA-LA MANCHA         | 87,10         | -       | 76,08     | -       | 95,16         | -       | 80,16     | -       | 46,62               | -       | 45,38           | -       | SSS  |
| UBU   | U. de BURGOS                     | 71,10         | 32      | 79,53     | 14      | 69,94         | 33      | 75,44     | 17      | 15,88               | 44      | 15,05           | 45      | IIS  |
| ULE   | U. de LEÓN                       | 86,52         | 13      | 76,27     | 20      | 90,51         | 10      | 76,94     | 15      | 24,77               | 39      | 24,32           | 41      | IIS  |
| USAL  | U. de SALAMANCA                  | 70,31         | 34      | 68,48     | 29      | 76,10         | 28      | 71,47     | 22      | 16,33               | 42      | 17,70           | 42      | IIS  |
| UVA   | U. de VALLADOLID                 | 64,45         | 38      | 73,56     | 24      | 66,24         | 38      | 72,90     | 20      | 23,71               | 40      | 30,12           | 35      | SSS  |
| 08    | U. de CASTILLA Y LEÓN            | 70,49         | -       | 72,60     | -       | 73,77         | -       | 73,26     | -       | 20,30               | -       | 23,29           | -       | IIS  |
| UAB   | U. AUTÓNOMA DE BARCELONA         | 70,00         | 35      | 52,57     | 43      | 81,51         | 21      | 59,03     | 39      | 68,61               | 7       | 57,32           | 11      | SSS' |
| UBA   | U. de BARCELONA                  | 72,07         | 28      | 60,66     | 36      | 80,19         | 22      | 65,08     | 32      | 49,13               | 14      | 46,02           | 20      | SSS' |
| UDG   | U. de GIRONA                     | 57,41         | 42      | 55,92     | 41      | 65,75         | 39      | 61,75     | 35      | 23,03               | 41      | 24,97           | 40      | SSS' |
| UDL   | U. de LLEIDA                     | 56,87         | 43      | 48,88     | 44      | 65,37         | 41      | 54,18     | 42      | 56,38               | 11      | 53,97           | 13      | SSS' |
| UPC   | U. POLITÉCNICA DE CATALUÑA       | 56,64         | 45      | 43,98     | 45      | 62,73         | 42      | 46,97     | 44      | 83,91               | 4       | 72,64           | 6       | ISS  |
| UPF   | U. POMPEU FABRA                  | 73,21         | 27      | 53,65     | 42      | 97,33         | 2       | 68,78     | 27      | 77,11               | 6       | 62,94           | 8       | IIS  |
| URV   | U. ROVIRA I VIRGILI              | 56,81         | 44      | 62,42     | 33      | 65,75         | 40      | 69,66     | 25      | 46,94               | 19      | 57,46           | 10      | SSS' |
| 09    | U. de CATALUÑA                   | 65,23         | -       | 54,01     | -       | 74,75         | -       | 59,68     | -       | 60,01               | -       | 55,40           | -       | SSS' |
| UAL   | U. de ALICANTE                   | 87,09         | 12      | 88,86     | 5       | 82,51         | 20      | 81,17     | 10      | 31,15               | 33      | 35,38           | 31      | SIS  |
| UICS  | U. JAUME I DE CASTELLÓN          | 76,19         | 26      | 68,89     | 27      | 72,16         | 32      | 62,91     | 33      | 45,90               | 21      | 46,20           | 19      | SIS  |
| UMH   | U. MIGUEL HERNÁNDEZ DE ELCHE     | 91,32         | 8       | 81,88     | 11      | 93,28         | 6       | 80,66     | 12      | 29,68               | 34      | 29,62           | 37      | SSS  |
| UPVA  | U. POLITÉCNICA DE VALENCIA       | 71,64         | 31      | 64,41     | 31      | 69,51         | 35      | 60,26     | 36      | 85,88               | 3       | 85,87           | 3       | ISS' |
| UVEG  | U. de VALENCIA (ESTUDI GENERAL)  | 97,93         | 2       | 85,41     | 9       | 100,00        | 1       | 84,10     | 5       | 34,57               | 30      | 33,58           | 32      | ISS  |
| 10    | U. de COMUNIDAD VALENCIANA       | 85,40         | -       | 77,86     | -       | 84,29         | -       | 74,11     | -       | 49,36               | -       | 50,11           | -       | SSS  |
| UEX   | U. de EXTREMADURA                | 84,30         | 17      | 100,00    | 1       | 87,43         | 14      | 100,00    | 1       | 61,18               | 8       | 80,77           | 4       | SS'  |
| 11    | U. de EXTREMADURA                | 84,30         | -       | 100,00    | -       | 87,43         | -       | 100,00    | -       | 61,18               | -       | 80,77           | -       | SS'  |
| ULC   | U. de LA CORUÑA                  | 93,47         | 6       | 94,18     | 3       | 85,58         | 18      | 83,15     | 6       | 26,65               | 37      | 29,92           | 36      | SSS' |
| USC   | U. de SANTIAGO DE COMPOSTELA     | 85,53         | 14      | 68,69     | 28      | 87,68         | 13      | 67,89     | 29      | 81,43               | 5       | 72,87           | 5       | ISS' |
| UVI   | U. de VIGO                       | 85,44         | 15      | 78,06     | 17      | 76,13         | 27      | 67,07     | 30      | 48,88               | 15      | 49,78           | 17      | IIS  |
| 12    | U. de GALICIA                    | 87,75         | -       | 77,69     | -       | 83,69         | -       | 71,45     | -       | 56,38               | -       | 55,66           | -       | SSS  |
| UAH   | U. de ALCALÁ DE HENARES          | 71,79         | 29      | 61,26     | 35      | 72,79         | 29      | 59,89     | 37      | 34,06               | 32      | 32,35           | 33      | SSS' |
| UAM   | U. AUTÓNOMA DE MADRID            | 77,28         | 24      | 69,33     | 26      | 86,48         | 16      | 74,81     | 18      | 60,41               | 9       | 60,31           | 9       | SSS' |
| UCAR  | U. CARLOS III DE MADRID          | 76,11         | 25      | 76,45     | 18      | 91,63         | 8       | 88,75     | 3       | 58,03               | 10      | 64,89           | 7       | SSS' |
| UCM   | U. COMPLUTENSE DE MADRID         | (.)           | -       | (.)       | -       | (.)           | -       | (.)       | -       | (.)                 | -       | (.)             | -       | SIS  |
| UPM   | U. POLITÉCNICA DE MADRID         | 71,80         | 30      | 64,43     | 30      | 67,87         | 36      | 58,73     | 41      | 100,00              | 1       | 100,00          | 1       | SSS' |
| URJC  | U. REY JUAN CARLOS               | (.)           | -       | (.)       | -       | (.)           | -       | (.)       | -       | (.)                 | -       | (.)             | -       | SS   |
| 13    | U. de MADRID                     | 74,05         | -       | 67,24     | -       | 78,07         | -       | 68,36     | -       | 63,33               | -       | 71,58           | -       | SSS' |
| UMU   | U. de MURCIA                     | 91,33         | 7       | 90,29     | 4       | 86,54         | 15      | 82,50     | 7       | 29,26               | 35      | 32,22           | 34      | SSS' |
| UPCT  | U. POLITÉCNICA DE CARTAGENA      | 63,79         | 40      | 62,56     | 32      | 52,61         | 45      | 49,75     | 45      | 48,47               | 16      | 52,98           | 15      | SSS' |
| 14    | U. de MURCIA                     | 85,61         | -       | 84,50     | -       | 79,49         | -       | 75,66     | -       | 33,25               | -       | 36,55           | -       | SSS' |
| UPN   | U. PÚBLICA DE NAVARRA            | 62,50         | 41      | 59,52     | 38      | 72,20         | 31      | 66,30     | 31      | 36,62               | 29      | 38,82           | 28      | IIS  |
| 15    | U. de NAVARRA                    | 62,50         | -       | 59,52     | -       | 72,20         | -       | 66,30     | -       | 36,62               | -       | 38,82           | -       | IIS  |
| UPV   | U. del PAIS VASCO                | 68,31         | 37      | 61,51     | 34      | 62,34         | 43      | 54,13     | 43      | 39,12               | 26      | 39,22           | 27      | SSS' |
| 16    | U. del PAIS VASCO                | 68,31         | -       | 61,51     | -       | 62,34         | -       | 54,13     | -       | 39,12               | -       | 39,22           | -       | SSS' |
| URI   | U. de LA RIOJA                   | 69,28         | 36      | 60,67     | 37      | 69,61         | 34      | 58,78     | 40      | 15,86               | 45      | 15,47           | 44      | IIS  |
| 17    | U. de la RIOJA                   | 69,28         | -       | 60,67     | -       | 69,61         | -       | 58,78     | -       | 15,86               | -       | 15,47           | -       | IIS  |
| A     | TOTAL U.U.P.P. PRESENCIALES      | 78,23         | 23A     | 71,75     | 23A     | 79,44         | 23A     | 70,26     | 23A     | 47,57               | 17A     | 49,15           | 17A     | SSS  |

VRI: Valor de Referencia Institucional, expresa la posición relativa de la referencia de cada universidad en relación con la referencia de la Universidad que presenta la cifra que expresa el mayor grado de eficiencia.

S.F.: Solvencia Financiera. Las letras corresponden al ahorro de operaciones corrientes (primera), ahorro de operaciones no financieras (segunda) y saldo presupuestario (tercera), siendo las tres letras S y I representativas de signo positivo y negativo, respectivamente y los signo (+/-) identificativos de ahorros de operaciones no financieras mayores (+) o menores (-) que el valor registrado por el conjunto del SUE.

(.): Información no disponible

Fuente: La Universidad Española en Cifras 2010. CRUE. Elaboración propia.

Gráfico 1. Universidades Públicas Presenciales. Índice de variación porcentual de la oferta y demanda de enseñanzas universitarias de grado. Índice de variación porcentual del PDI. Años 1996 y 2008.

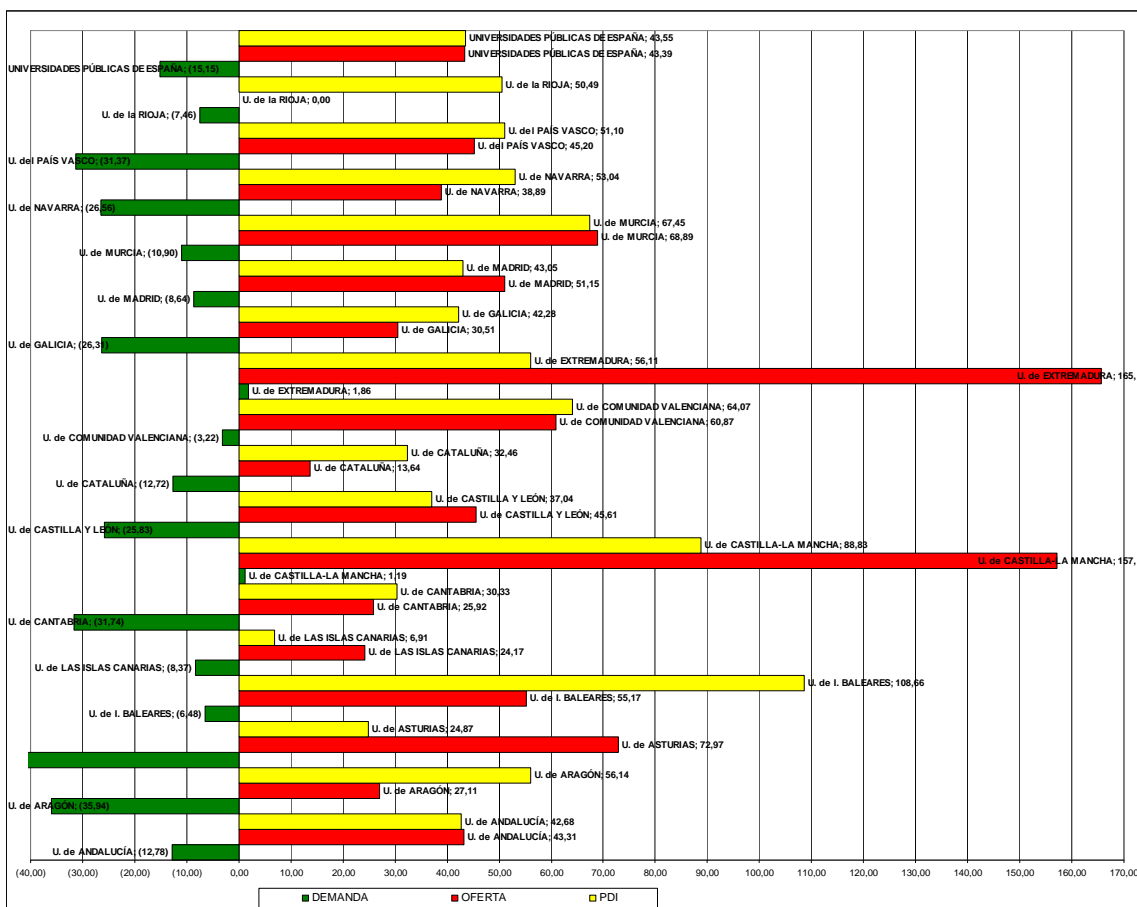

Fuente: *La Universidad Española en cifras*. CRUE. Elaboración propia



**Gráfico 8 - UNIVERSIDADES PÚBLICAS PRESENCIALES. DETALLE INSTITUCIONAL DE LOS VALORES RELATIVOS DE LOS INDICADORES DE EFICIENCIA ASIGNATIVA DE LA ACTIVIDAD DOCENTE. AÑO 2008**

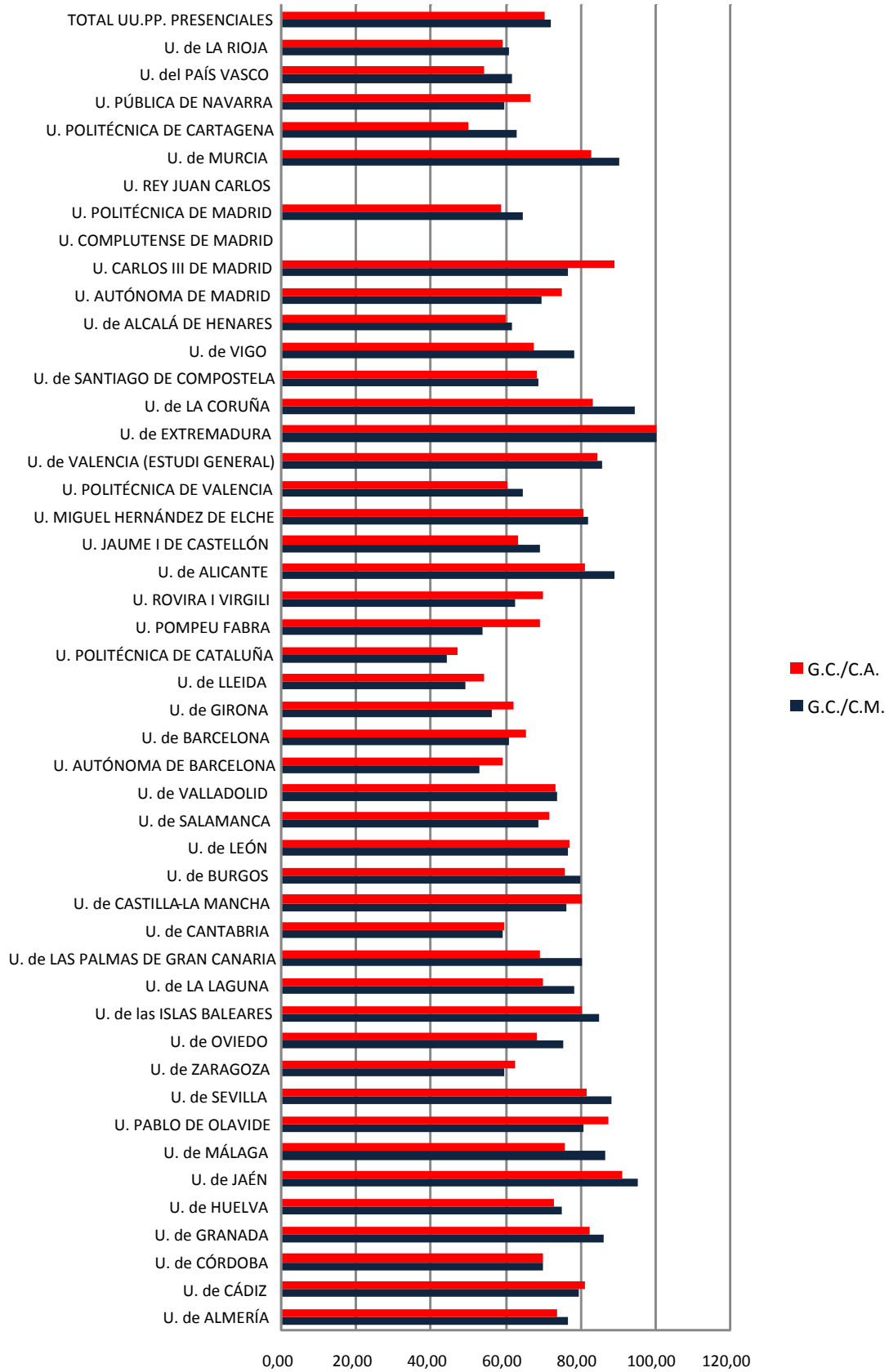

Fuente: La *Universidad Española en Cifras 2010*. CRUE. Elaboración propia.

**Gráfico 9 - UNIVERSIDADES PÚBLICAS PRESENCIALES. DETALLE INSTITUCIONAL DE LOS VALORES RELATIVOS DE LOS INDICADORES DE EFICIENCIA TÉCNICA Y ASIGNATIVA DE LA ACTIVIDAD INVESTIGADORA. AÑO 2008**

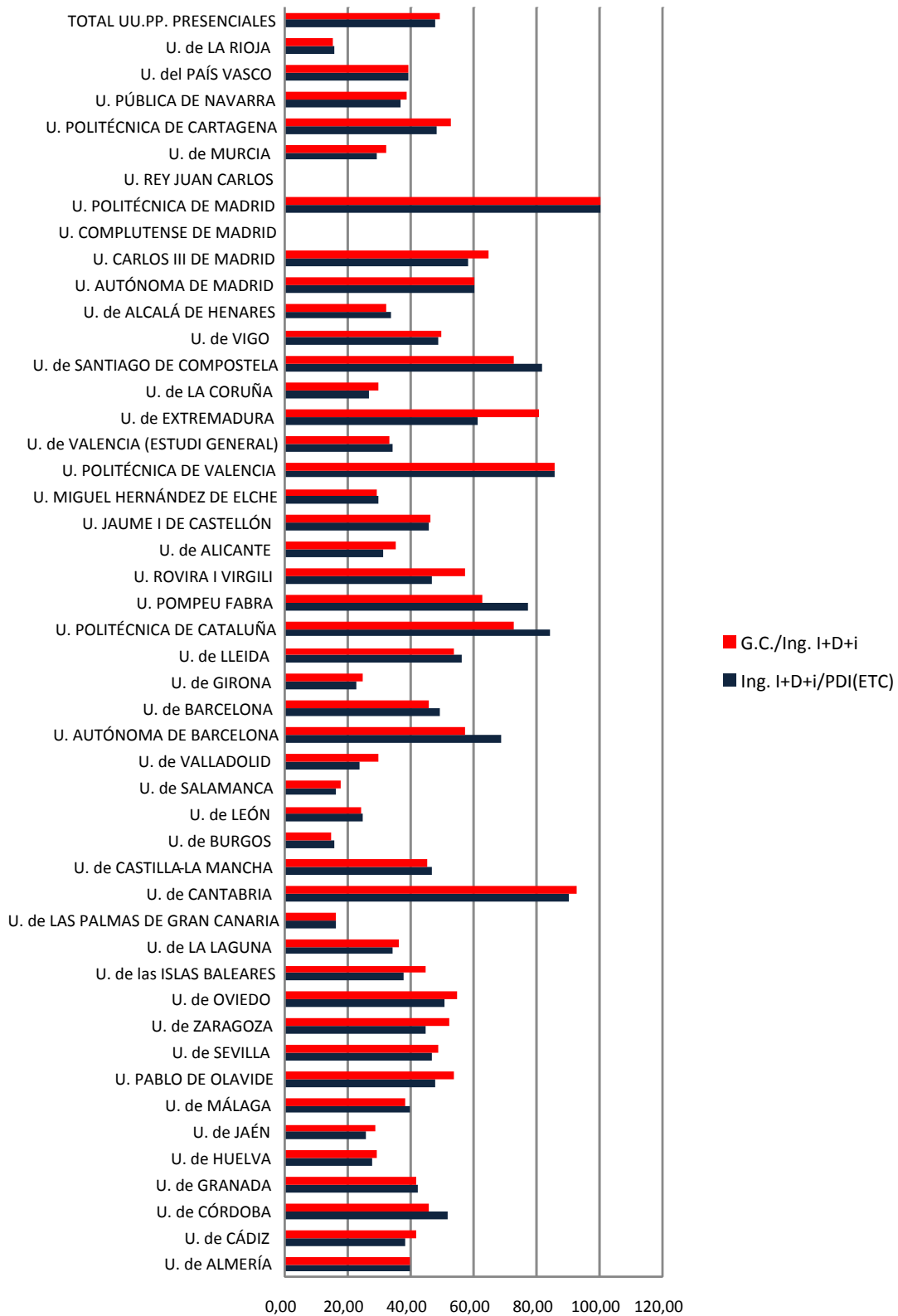

Fuente: La *Universidad Española en Cifras 2010*. CRUE. Elaboración propia.

**Cuadro I.3 Gasto en becas y ayudas públicas en Educación Superior respecto al PIB (%) (2008)**

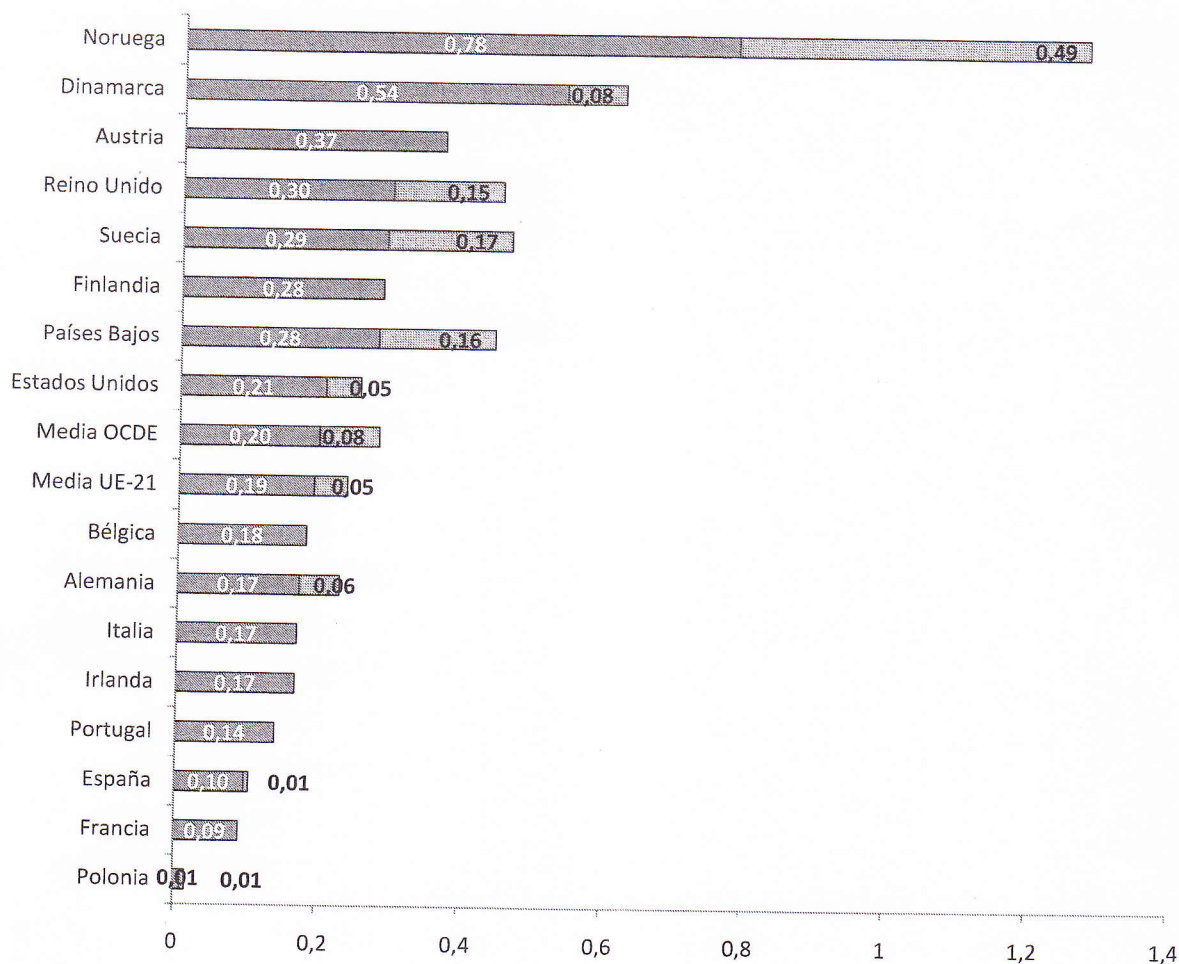

**Gráfico 3.5 (extracto de la Tabla B5.1 y B5.2):**

Relación entre las tasas medias de matriculación cobradas por las instituciones públicas y la proporción de estudiantes que se benefician de préstamos y/o becas públicas en programas de Educación Terciaria de tipo A (universitarios) (año escolar 2008/2009)  
*Estudiantes a tiempo completo, en dólares USA convertidos mediante PPA*

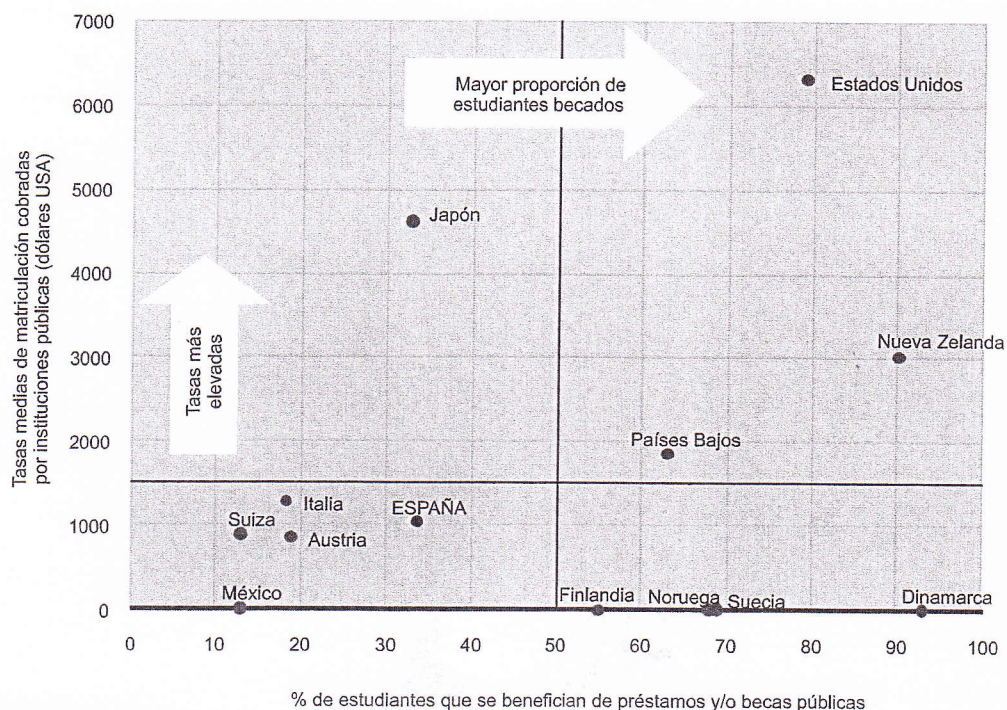

Fuente: Education at a Glance 2011. OCDE

**7.5. Evolución del número de estudiantes matriculados de Másteres Oficiales, por tipo de universidad.**

|                                      | Curso Académico |         |                        |                        |                        |
|--------------------------------------|-----------------|---------|------------------------|------------------------|------------------------|
|                                      | 2006-07         | 2007-08 | 2008-09 <sup>(1)</sup> | 2009-10 <sup>(1)</sup> | 2010-11 <sup>(1)</sup> |
| <b>Ambos sexos</b>                   |                 |         |                        |                        |                        |
| TODAS LAS UNIVERSIDADES              | 16.636          | 34.695  | 49.799                 | 81.840                 | 100.963                |
| U. Públicas                          | 13.928          | 29.743  | 42.133                 | 70.981                 | 81.368                 |
| U. Privadas y de la Iglesia Católica | 2.708           | 4.952   | 7.666                  | 10.859                 | 19.595                 |

(1) Datos provisionales

**7.6. Evolución de los índices de variación del número de estudiantes matriculados de Másteres Oficiales, por tipo de universidad.**

|  | Curso Académico |         |                        |                        |                        |
|--|-----------------|---------|------------------------|------------------------|------------------------|
|  | 2006-07         | 2007-08 | 2008-09 <sup>(1)</sup> | 2009-10 <sup>(1)</sup> | 2010-11 <sup>(1)</sup> |
| <b>Ambos sexos</b>                     |                 |         |                        |                        |                        |
| TODAS LAS UNIVERSIDADES <sup>(2)</sup> | 100,0           | 208,6   | 299,3                  | 491,9                  | 606,9                  |
| U. Públicas                            | 100,0           | 213,5   | 302,5                  | 509,6                  | 584,2                  |
| U. Privadas y de la Iglesia Católica   | 100,0           | 182,9   | 283,1                  | 401,0                  | 723,6                  |

(1) Datos provisionales

(2) Base del índice el curso 2007-08.

**7.7. Evolución de la variación interanual del número de estudiantes matriculados de Másteres Oficiales, por tipo de universidad.**

|                                      | Curso Académico |         |                        |                        |                        |
|--------------------------------------|-----------------|---------|------------------------|------------------------|------------------------|
|                                      | 2006-07         | 2007-08 | 2008-09 <sup>(1)</sup> | 2009-10 <sup>(1)</sup> | 2010-11 <sup>(1)</sup> |
| <b>Ambos sexos</b>                   |                 |         |                        |                        |                        |
| TODAS LAS UNIVERSIDADES              | -               | 108,6   | 43,5                   | 64,3                   | 23,4                   |
| U. Públicas                          | -               | 113,5   | 41,7                   | 68,5                   | 14,6                   |
| U. Privadas y de la Iglesia Católica | -               | 82,9    | 54,8                   | 41,7                   | 80,4                   |

(1) Datos provisionales

Universidades Públicas Presenciales. Detalle por ámbitos de enseñanza de la oferta de másteres oficiales. Curso académico 2011 - 2012

| SIGLA | UNIVERSIDAD                     | ARTES Y HUMANIDADES (1) |      |      |      |       |      |      |      |      |      |       |      |      | SOCIALES Y JURÍDICAS (2) |      |       |      |      |      |      | CIENCIAS (3) |      |      |      |       |       |       |       |       |       | ARQUITECTURA e INGENIERÍAS (4) |     |  |  |  |  |  |  |  |  | CIENCIAS DE LA SALUD (5) |  |  |  |  | ESTRUCTURA PORCENTUAL |  |  |  |  | TOTAL |
|-------|---------------------------------|-------------------------|------|------|------|-------|------|------|------|------|------|-------|------|------|--------------------------|------|-------|------|------|------|------|--------------|------|------|------|-------|-------|-------|-------|-------|-------|--------------------------------|-----|--|--|--|--|--|--|--|--|--------------------------|--|--|--|--|-----------------------|--|--|--|--|-------|
|       |                                 | 1.1.                    | 1.2. | 1.3. | 1.4. | TOTAL | 2.1. | 2.2. | 2.3. | 2.4. | 2.5. | TOTAL | 3.1. | 3.2. | 3.3.                     | 3.4. | TOTAL | 4.1. | 4.2. | 4.3. | 4.4. | TOTAL        | 5.1. | 5.2. | 5.3. | 5.4.  | TOTAL | AH    | SJ    | C     | AI    | CS                             |     |  |  |  |  |  |  |  |  |                          |  |  |  |  |                       |  |  |  |  |       |
| UAM   | U. de ALMERÍA                   | 2                       | 3    | 1    | 5    | 6     | 6    | 1    | 3    | 1    | 15   | 3     | 2    | 1    | 1                        | 2    | 1     | 1    | 2    | 1    | 5    | 4            | 3    | 4    | 3    | 2     | 6     | 5,88  | 44,12 | 17,65 | 14,71 | 17,65                          | 34  |  |  |  |  |  |  |  |  |                          |  |  |  |  |                       |  |  |  |  |       |
| UCA   | U. de CÁDIZ                     | 1                       | 2    | 1    | 3    | 3     | 3    | 1    | 3    | 1    | 14   | 3     | 2    | 1    | 1                        | 7    | 1     | 3    | 3    | 1    | 5    | 3            | 4    | 3    | 1    | 4     | 9,09  | 42,42 | 21,21 | 15,15 | 12,12 | 33                             |     |  |  |  |  |  |  |  |  |                          |  |  |  |  |                       |  |  |  |  |       |
| UCO   | U. de CÓRDOBA                   | 3                       | 6    | 1    | 3    | 3     | 3    | 2    | 3    | 1    | 10   | 4     | 1    | 1    | 1                        | 4    | 11    | 4    | 2    | 4    | 1    | 1            | 4    | 1    | 1    | 6     | 17,95 | 25,64 | 12,82 | 28,21 | 15,38 | 39                             |     |  |  |  |  |  |  |  |  |                          |  |  |  |  |                       |  |  |  |  |       |
| UGR   | U. de GRANADA                   | 1                       | 3    | 0    | 6    | 3     | 2    | 6    | 8    | 1    | 29   | 9     | 5    | 3    | 7                        | 24   | 3     | 3    | 6    | 6    | 12   | 12           | 2    | 2    | 4    | 18    | 16,16 | 29,29 | 24,24 | 12,12 | 18,18 | 99                             |     |  |  |  |  |  |  |  |  |                          |  |  |  |  |                       |  |  |  |  |       |
| UHU   | U. de HUELVA                    | 1                       | 5    | 4    | 5    | 6     | 7    | 2    | 2    | 2    | 24   | 2     | 2    | 1    | 1                        | 5    | 1     | 4    | 1    | 2    | 7    | 3            | 3    | 2    | 3    | 13,33 | 53,33 | 11,11 | 15,56 | 6,67  | 45    |                                |     |  |  |  |  |  |  |  |  |                          |  |  |  |  |                       |  |  |  |  |       |
| UJA   | U. de JAÉN                      | 4                       | 4    | 3    | 1    | 1     | 2    | 7    | 2    | 2    | 24   | 2     | 4    | 1    | 1                        | 7    | 1     | 1    | 1    | 1    | 2    | 2            | 2    | 2    | 4    | 16,00 | 28,00 | 28,00 | 12,00 | 16,00 | 25    |                                |     |  |  |  |  |  |  |  |  |                          |  |  |  |  |                       |  |  |  |  |       |
| UMA   | U. de MÁLAGA                    | 1                       | 4    | 2    | 6    | 6     | 4    | 7    | 5    | 2    | 24   | 2     | 2    | 1    | 1                        | 6    | 1     | 4    | 5    | 1    | 11   | 5            | 1    | 1    | 6    | 11,32 | 45,28 | 11,32 | 20,75 | 11,32 | 53    |                                |     |  |  |  |  |  |  |  |  |                          |  |  |  |  |                       |  |  |  |  |       |
| UPC   | U. DE PAMPLONA                  | 1                       | 5    | 1    | 15   | 7     | 5    | 6    | 4    | 2    | 24   | 4     | 2    | 2    | 3                        | 11   | 1     | 9    | 5    | 6    | 1    | 21           | 4    | 2    | 1    | 2     | 15,56 | 47,78 | 17,78 | 24,44 | 14,44 | 45                             |     |  |  |  |  |  |  |  |  |                          |  |  |  |  |                       |  |  |  |  |       |
| USE   | U. DE SEVILLA                   | 7                       | 29   | 28   | 2    | 46    | 43   | 33   | 43   | 9    | 173  | 34    | 25   | 9    | 11                       | 79   | 16    | 25   | 23   | 13   | 13   | 77           | 38   | 4    | 1    | 16    | 59    | 18,54 | 20,63 | 14,58 | 25,93 | 12,35                          | 81  |  |  |  |  |  |  |  |  |                          |  |  |  |  |                       |  |  |  |  |       |
| UZA   | U. DE ZARAGOZA                  | 3                       | 10   | 1    | 14   | 4     | 3    | 4    | 2    | 1    | 14   | 3     | 4    | 2    | 2                        | 11   | 7     | 4    | 2    | 1    | 7    | 7            | 4    | 1    | 8    | 25,93 | 23,93 | 20,37 | 15,96 | 14,91 | 54    |                                |     |  |  |  |  |  |  |  |  |                          |  |  |  |  |                       |  |  |  |  |       |
| UV    | U. DE VIGO                      | 0                       | 3    | 1    | 4    | 4     | 3    | 2    | 1    | 1    | 14   | 3     | 4    | 2    | 2                        | 11   | 0     | 4    | 2    | 1    | 7    | 4            | 0    | 3    | 1    | 8     | 25,93 | 23,93 | 20,37 | 15,96 | 14,91 | 54                             |     |  |  |  |  |  |  |  |  |                          |  |  |  |  |                       |  |  |  |  |       |
| UVV   | U. DE VITORIA                   | 2                       | 3    | 1    | 8    | 6     | 2    | 5    | 2    | 2    | 15   | 3     | 7    | 2    | 3                        | 15   | 2     | 7    | 5    | 0    | 14   | 4            | 0    | 0    | 3    | 0     | 15,38 | 28,85 | 28,85 | 26,92 | 0,00  | 52                             |     |  |  |  |  |  |  |  |  |                          |  |  |  |  |                       |  |  |  |  |       |
| UB    | U. DE BARCELONA                 | 2                       | 3    | 1    | 8    | 6     | 2    | 5    | 2    | 2    | 15   | 3     | 7    | 2    | 3                        | 15   | 2     | 7    | 5    | 0    | 14   | 4            | 0    | 0    | 3    | 0     | 15,38 | 28,85 | 28,85 | 26,92 | 0,00  | 52                             |     |  |  |  |  |  |  |  |  |                          |  |  |  |  |                       |  |  |  |  |       |
| UB    | U. DE BARCELONA                 | 2                       | 3    | 1    | 8    | 6     | 2    | 5    | 2    | 2    | 15   | 3     | 7    | 2    | 3                        | 15   | 2     | 7    | 5    | 0    | 14   | 4            | 0    | 0    | 3    | 0     | 15,38 | 28,85 | 28,85 | 26,92 | 0,00  | 52                             |     |  |  |  |  |  |  |  |  |                          |  |  |  |  |                       |  |  |  |  |       |
| UB    | U. DE BARCELONA                 | 2                       | 3    | 1    | 8    | 6     | 2    | 5    | 2    | 2    | 15   | 3     | 7    | 2    | 3                        | 15   | 2     | 7    | 5    | 0    | 14   | 4            | 0    | 0    | 3    | 0     | 15,38 | 28,85 | 28,85 | 26,92 | 0,00  | 52                             |     |  |  |  |  |  |  |  |  |                          |  |  |  |  |                       |  |  |  |  |       |
| UDG   | U. DE GIRONA                    | 1                       | 1    | 2    | 2    | 6     | 5    | 2    | 5    | 2    | 14   | 1     | 4    | 1    | 1                        | 6    | 1     | 1    | 1    | 1    | 1    | 1            | 1    | 1    | 1    | 2     | 14,71 | 41,18 | 32,35 | 5,88  | 5,88  | 34                             |     |  |  |  |  |  |  |  |  |                          |  |  |  |  |                       |  |  |  |  |       |
| UDL   | U. DE LLEIDA                    | 2                       | 1    | 3    | 2    | 2     | 3    | 7    | 2    | 3    | 14   | 1     | 4    | 1    | 1                        | 11   | 0     | 3    | 1    | 1    | 0    | 2            | 1    | 0    | 0    | 1     | 14,71 | 41,18 | 32,35 | 5,88  | 5,88  | 34                             |     |  |  |  |  |  |  |  |  |                          |  |  |  |  |                       |  |  |  |  |       |
| UPC   | U. POLITÉCNICA DE CATALUÑA      | 1                       | 0    | 1    | 1    | 2     | 1    | 2    | 3    | 7    | 14   | 1     | 3    | 1    | 1                        | 6    | 0     | 2    | 2    | 2    | 3    | 7            | 2    | 0    | 1    | 4     | 12,50 | 34,38 | 18,75 | 21,88 | 12,50 | 32                             |     |  |  |  |  |  |  |  |  |                          |  |  |  |  |                       |  |  |  |  |       |
| UPF   | U. POMPEU FABRA                 | 6                       | 1    | 1    | 8    | 14    | 4    | 10   | 1    | 4    | 33   | 3     | 4    | 1    | 1                        | 11   | 1     | 16   | 19   | 11   | 4    | 50           | 2    | 1    | 1    | 4     | 8,82  | 41,18 | 0,00  | 38,24 | 11,76 | 34                             |     |  |  |  |  |  |  |  |  |                          |  |  |  |  |                       |  |  |  |  |       |
| URV   | U. ROVIRA I VIRGILI             | 1                       | 2    | 3    | 6    | 1     | 4    | 6    | 1    | 4    | 12   | 3     | 4    | 1    | 1                        | 7    | 0     | 4    | 3    | 1    | 8    | 2            | 1    | 1    | 1    | 4     | 16,22 | 32,43 | 18,92 | 21,62 | 10,81 | 37                             |     |  |  |  |  |  |  |  |  |                          |  |  |  |  |                       |  |  |  |  |       |
| 9     | U. de CATALUÑA                  | 6                       | 20   | 18   | 4    | 48    | 35   | 22   | 39   | 31   | 8    | 135   | 18   | 12   | 6                        | 6    | 42    | 17   | 29   | 24   | 16   | 86           | 24   | 3    | 4    | 13    | 13,52 | 38,03 | 11,83 | 24,23 | 12,39 | 355                            |     |  |  |  |  |  |  |  |  |                          |  |  |  |  |                       |  |  |  |  |       |
| UAL   | U. de ALICANTE                  | 5                       | 3    | 1    | 9    | 4     | 3    | 5    | 1    | 1    | 14   | 2     | 5    | 1    | 1                        | 9    | 1     | 5    | 1    | 5    | 1    | 11           | 2    | 1    | 1    | 3     | 14,29 | 28,57 | 32,14 | 19,64 | 5,36  | 56                             |     |  |  |  |  |  |  |  |  |                          |  |  |  |  |                       |  |  |  |  |       |
| LUES  | U. JAUME I DE CASTELLÓN         | 1                       | 1    | 1    | 2    | 1     | 2    | 1    | 1    | 1    | 6    | 5     | 2    | 1    | 1                        | 6    | 3     | 1    | 3    | 1    | 1    | 6            | 3    | 4    | 2    | 5     | 20,93 | 32,56 | 20,93 | 13,95 | 11,63 | 43                             |     |  |  |  |  |  |  |  |  |                          |  |  |  |  |                       |  |  |  |  |       |
| UMH   | U. MIGUEL HERNÁNDEZ DE ELCHE    | 5                       | 1    | 1    | 1    | 2     | 1    | 2    | 1    | 2    | 7    | 1     | 1    | 1    | 1                        | 1    | 1     | 1    | 1    | 1    | 1    | 1            | 1    | 1    | 1    | 6     | 4,35  | 26,09 | 30,43 | 13,04 | 26,09 | 23                             |     |  |  |  |  |  |  |  |  |                          |  |  |  |  |                       |  |  |  |  |       |
| UPVA  | U. POLITÉCNICA DE VALENCIA      | 5                       | 1    | 1    | 7    | 5     | 2    | 2    | 2    | 2    | 11   | 7     | 10   | 8    | 7                        | 32   | 2     | 10   | 8    | 7    | 32   | 2            | 1    | 1    | 1    | 0     | 11,86 | 15,25 | 18,64 | 54,24 | 0,00  | 59                             |     |  |  |  |  |  |  |  |  |                          |  |  |  |  |                       |  |  |  |  |       |
| UVG   | U. DE VALENCIA (ESTUDI GENERAL) | 5                       | 1    | 8    | 2    | 15    | 20   | 8    | 5    | 9    | 3    | 45    | 5    | 7    | 2                        | 3    | 17    | 3    | 4    | 2    | 9    | 8            | 8    | 7    | 15   | 14,85 | 44,55 | 16,83 | 8,91  | 14,85 | 101   |                                |     |  |  |  |  |  |  |  |  |                          |  |  |  |  |                       |  |  |  |  |       |
| 10    | U. de COMUNIDAD VALENCIANA      | 5                       | 16   | 16   | 3    | 40    | 36   | 18   | 15   | 16   | 5    | 90    | 28   | 24   | 4                        | 6    | 62    | 12   | 18   | 19   | 12   | 61           | 17   | 0    | 0    | 12    | 29    | 14,18 | 31,91 | 21,99 | 21,63 | 10,28                          | 282 |  |  |  |  |  |  |  |  |                          |  |  |  |  |                       |  |  |  |  |       |
| UEX   | U. de EXTREMADURA               | 1                       | 1    | 1    | 2    | 2     | 1    | 1    | 2    | 1    | 10   | 2     | 1    | 1    | 1                        | 8    | 2     | 1    | 4    | 1    | 8    | 2            | 0    | 2    | 0    | 4     | 7,41  | 37,04 | 11,11 | 29,63 | 14,81 | 27                             |     |  |  |  |  |  |  |  |  |                          |  |  |  |  |                       |  |  |  |  |       |
| 11    | U. de EXTREMADURA               | 1                       | 1    | 1    | 0    | 2     | 5    | 2    | 0    | 2    | 1    | 10    | 2    | 1    | 1                        | 0    | 0     | 3    | 2    | 4    | 1    | 8            | 2    | 0    | 2    | 0     | 4     | 7,41  | 37,04 | 11,11 | 29,63 | 14,81                          | 27  |  |  |  |  |  |  |  |  |                          |  |  |  |  |                       |  |  |  |  |       |
| ULC   | U. DE LA CORUÑA                 | 3                       | 1    | 4    | 3    | 4     | 3    | 3    | 3    | 1    | 14   | 5     | 4    | 1    | 1                        | 11   | 7     | 3    | 6    | 2    | 18   | 3            | 6    | 2    | 1    | 4     | 7,41  | 25,93 | 20,37 | 33,33 | 12,96 | 54                             |     |  |  |  |  |  |  |  |  |                          |  |  |  |  |                       |  |  |  |  |       |
| USC   | U. DE SANTIAGO DE COMPOSTELA    | 4                       | 5    | 2    | 11   | 6     | 6    | 5    | 13   | 1    | 31   | 5     | 6    | 3    | 2                        | 16   | 1     | 2    | 2    | 4    | 9    | 7            | 2    | 1    | 4    | 14    | 13,58 | 38,27 | 19,75 | 11,11 | 17,28 | 81                             |     |  |  |  |  |  |  |  |  |                          |  |  |  |  |                       |  |  |  |  |       |
| LVI   | U. DE VIGO                      | 3                       | 8    | 1    | 12   | 16    | 4    | 3    | 8    | 3    | 34   | 9     | 6    | 2    | 2                        | 19   | 2     | 11   | 6    | 2    | 21   | 6            | 2    | 1    | 1    | 1     | 13,79 | 39,08 | 21,84 | 24,14 | 11,5  | 87                             |     |  |  |  |  |  |  |  |  |                          |  |  |  |  |                       |  |  |  |  |       |
| 12    | U. de GALICIA                   | 3                       | 15   | 7    | 2    | 27    | 25   | 14   | 11   | 24   | 5    | 79    | 19   | 16   | 6                        | 5    | 46    | 10   | 16   | 14   | 8    | 48           | 10   | 2    | 1    | 9     | 22    | 12,16 | 35,59 | 20,72 | 21,62 | 9,91                           | 222 |  |  |  |  |  |  |  |  |                          |  |  |  |  |                       |  |  |  |  |       |
| UAH   | U. DE ALCALA DE HENARES         | 2                       | 5    | 2    | 5    | 2     | 6    | 5    | 1    | 1    | 19   | 3     | 2    | 2    | 2                        | 7    | 1     | 2    | 5    | 1    | 9    | 2            | 1    | 1    | 4    | 15,42 | 41,30 | 15,22 | 19,57 | 8,70  | 46    |                                |     |  |  |  |  |  |  |  |  |                          |  |  |  |  |                       |  |  |  |  |       |
| UAM   | U. AUTÓNOMA DE MADRID           | 6                       | 7    | 4    | 17   | 5     | 4    | 4    | 7    | 1    | 20   | 8     | 8    | 1    | 6                        | 23   | 2     | 2    | 4    | 5    | 2    | 11           | 3    | 1    | 1    | 6     | 25,37 | 29,85 | 34,33 | 1,49  | 8,96  | 67                             |     |  |  |  |  |  |  |  |  |                          |  |  |  |  |                       |  |  |  |  |       |
| LICAR | U. CARLOS III DE MADRID         | 4                       | 9    | 9    | 3    | 25    | 12   | 5    | 18   | 5    | 45   | 10    | 3    | 2    | 9                        | 24   | 1     | 2    | 2    | 4    | 5    | 11           | 3    | 1    | 1    | 5     | 18    | 21,37 | 38,46 | 20,51 | 4,27  | 15,38                          | 117 |  |  |  |  |  |  |  |  |                          |  |  |  |  |                       |  |  |  |  |       |
| LICM  | U. COMPLUTENSE DE MADRID        | 4                       | 9    | 9    | 3    | 25    | 12   | 5    | 18   | 5    | 45   | 10    | 3    | 2    | 9                        | 24   | 1     | 2    | 2    | 4    | 5    | 11           | 3    | 1    | 1    | 5     | 18    | 21,37 | 38,46 | 20,51 | 4,27  | 15,38                          | 117 |  |  |  |  |  |  |  |  |                          |  |  |  |  |                       |  |  |  |  |       |
| LIRIC | U. REY JUAN CARLOS              | 5                       | 1    | 2    | 8    | 4     | 7    | 6    | 1    | 6    | 34   | 3     | 3    | 1    | 1                        | 4    | 4     | 2    | 14   | 17   | 11   | 8            | 50   | 11   | 5    | 6     | 12,70 | 53,97 | 6,35  | 17,46 | 9,52  | 63                             |     |  |  |  |  |  |  |  |  |                          |  |  |  |  |                       |  |  |  |  |       |
| 13    | U. de MADRID                    | 9                       | 18   | 23   | 7    | 57    | 48   | 22   | 36   | 19   | 15   | 140   | 24   | 13   | 6                        | 19   | 62    | 18   | 27   | 33   | 9    | 87           | 19   | 5    | 1    | 9     | 34    | 15,00 | 36,84 | 16,32 | 22,89 | 8,95                           | 380 |  |  |  |  |  |  |  |  |                          |  |  |  |  |                       |  |  |  |  |       |
| UPCT  | U. POLITÉCNICA DE CARTAGENA     | 2                       | 2    | 5    | 2    | 11    | 7    | 5    | 3    | 4    | 1    | 20    | 7    | 5    | 1                        | 14   | 1     | 1    | 1    | 1    | 3    | 6            | 1    | 12   | 3    | 4     | 19    | 16,92 | 30,77 | 21,54 | 1,54  | 29,23                          | 65  |  |  |  |  |  |  |  |  |                          |  |  |  |  |                       |  |  |  |  |       |
| 14    | U. de MURCIA                    | 2                       | 2    | 5    | 2    | 11    | 12   | 6    | 3    | 4    | 1    | 14    | 1    | 1    | 1                        | 1    | 1     | 1    | 1    | 1    | 3    | 6            | 1    | 1    | 1    | 0     | 0,00  | 50,00 | 0,00  | 50,00 | 0,00  | 12                             |     |  |  |  |  |  |  |  |  |                          |  |  |  |  |                       |  |  |  |  |       |
| UPN   | U. PÚBLICA DE NAVARRA           | 1                       | 1    | 1    | 2    | 4     | 2    | 2    | 1    | 1    | 26   | 7     | 5    | 1    | 1                        | 14   | 1     | 1    | 1    | 1    | 3    | 9            | 3    | 0    | 3    | 4     | 19    | 14,29 | 33,77 | 18,18 | 9,09  | 24,68                          | 77  |  |  |  |  |  |  |  |  |                          |  |  |  |  |                       |  |  |  |  |       |
| 15    | U. de NAVARRA                   | 1                       | 0    | 1    | 0    | 2     | 4    | 2    | 2    | 1    | 9    | 0     | 3    | 2    | 2                        | 3    | 0     | 4    | 2    | 3    | 9    | 3            | 0    | 0    | 0    | 3     | 3     | 7,14  | 32,14 | 17,86 | 32,14 | 10,71                          | 28  |  |  |  |  |  |  |  |  |                          |  |  |  |  |                       |  |  |  |  |       |
| UPV   | U. DE PAÍS VASCO                | 3                       | 6    | 5    | 2    | 16    | 8    | 3    | 11   | 6    | 3    | 16    | 3    | 2    | 3                        | 16   | 3     | 11   | 7    | 6    | 27   | 5            | 1    | 1    | 0    |       |       |       |       |       |       |                                |     |  |  |  |  |  |  |  |  |                          |  |  |  |  |                       |  |  |  |  |       |

Universidades Públicas Presenciales. Detalle por ámbitos de enseñanza de la oferta de másteres oficiales. Curso académico 2011 - 2012

| SIGLA    | UNIVERSIDAD                        | ARTES Y HUMANIDADES (1) |            |            |           |            |            |            |            |            |           | SOCIALES Y JURÍDICAS (2) |            |            |           |           |            |           |            |            |           | CIENCIAS (3) |            |           |           |           |            |              |              |              |              | ARQUITECTURA E INGENIERÍAS (4) |              |  |  |  |  |  |  |  |  | CIENCIAS DE LA SALUD (5) |  |  |  |  | ESTRUCTURA PORCENTUAL |  |  |  |  | TOTAL |
|----------|------------------------------------|-------------------------|------------|------------|-----------|------------|------------|------------|------------|------------|-----------|--------------------------|------------|------------|-----------|-----------|------------|-----------|------------|------------|-----------|--------------|------------|-----------|-----------|-----------|------------|--------------|--------------|--------------|--------------|--------------------------------|--------------|--|--|--|--|--|--|--|--|--------------------------|--|--|--|--|-----------------------|--|--|--|--|-------|
|          |                                    | 1.1.                    | 1.2.       | 1.3.       | 1.4.      | TOTAL      | 2.1.       | 2.2.       | 2.3.       | 2.4.       | 2.5.      | TOTAL                    | 3.1.       | 3.2.       | 3.3.      | 3.4.      | TOTAL      | 4.1.      | 4.2.       | 4.3.       | 4.4.      | TOTAL        | 5.1.       | 5.2.      | 5.3.      | 5.4.      | TOTAL      | AH           | SJ           | C            | AI           | CS                             |              |  |  |  |  |  |  |  |  |                          |  |  |  |  |                       |  |  |  |  |       |
| 1        | U. de ANDALUCÍA                    | 7                       | 29         | 28         | 2         | 66         | 43         | 33         | 43         | 45         | 9         | 173                      | 34         | 25         | 9         | 11        | 79         | 16        | 25         | 23         | 13        | 77           | 38         | 4         | 1         | 16        | 59         | 14,54        | 38,11        | 17,40        | 16,96        | 13,00                          | 454          |  |  |  |  |  |  |  |  |                          |  |  |  |  |                       |  |  |  |  |       |
| 2        | U. de ARAGÓN                       | 0                       | 3          | 10         | 1         | 14         | 4          | 3          | 4          | 2          | 1         | 14                       | 3          | 4          | 2         | 2         | 11         | 0         | 4          | 2          | 1         | 7            | 4          | 0         | 3         | 1         | 8          | 25,93        | 25,93        | 20,37        | 12,96        | 14,81                          | 54           |  |  |  |  |  |  |  |  |                          |  |  |  |  |                       |  |  |  |  |       |
| 3        | U. de ASTURIAS                     | 2                       | 2          | 3          | 1         | 8          | 6          | 2          | 5          | 2          | 0         | 15                       | 3          | 7          | 2         | 3         | 15         | 2         | 7          | 5          | 0         | 14           | 0          | 0         | 0         | 0         | 0          | 15,38        | 28,85        | 28,85        | 26,92        | 0,00                           | 52           |  |  |  |  |  |  |  |  |                          |  |  |  |  |                       |  |  |  |  |       |
| 4        | U. de BALEARES                     | 0                       | 2          | 2          | 1         | 5          | 4          | 2          | 3          | 5          | 0         | 14                       | 5          | 5          | 0         | 1         | 11         | 0         | 1          | 1          | 0         | 2            | 1          | 0         | 0         | 1         | 2          | 14,71        | 41,18        | 32,35        | 5,88         | 5,88                           | 34           |  |  |  |  |  |  |  |  |                          |  |  |  |  |                       |  |  |  |  |       |
| 5        | U. de LAS ISLAS CANARIAS           | 2                       | 2          | 0          | 2         | 6          | 5          | 2          | 5          | 5          | 0         | 17                       | 5          | 3          | 1         | 2         | 11         | 0         | 3          | 2          | 0         | 5            | 1          | 0         | 1         | 2         | 4          | 13,95        | 39,53        | 25,58        | 11,63        | 9,30                           | 43           |  |  |  |  |  |  |  |  |                          |  |  |  |  |                       |  |  |  |  |       |
| 6        | U. de CANTABRIA                    | 0                       | 1          | 5          | 0         | 6          | 4          | 1          | 0          | 2          | 0         | 7                        | 1          | 1          | 2         | 1         | 5          | 3         | 2          | 2          | 4         | 11           | 5          | 0         | 0         | 0         | 5          | 17,65        | 20,59        | 14,71        | 32,35        | 14,71                          | 34           |  |  |  |  |  |  |  |  |                          |  |  |  |  |                       |  |  |  |  |       |
| 7        | U. de CASTILLA-LA MANCHA           | 1                       | 0          | 3          | 0         | 4          | 5          | 4          | 0          | 2          | 0         | 11                       | 0          | 5          | 0         | 1         | 6          | 0         | 2          | 2          | 3         | 7            | 2          | 0         | 1         | 1         | 4          | 12,50        | 34,38        | 18,75        | 21,88        | 12,50                          | 32           |  |  |  |  |  |  |  |  |                          |  |  |  |  |                       |  |  |  |  |       |
| 8        | U. de CASTILLA Y LEÓN              | 3                       | 11         | 17         | 4         | 35         | 12         | 7          | 12         | 11         | 3         | 45                       | 8          | 10         | 2         | 7         | 27         | 5         | 12         | 8          | 10        | 35           | 13         | 4         | 1         | 5         | 23         | 21,21        | 27,27        | 16,36        | 21,21        | 13,94                          | 165          |  |  |  |  |  |  |  |  |                          |  |  |  |  |                       |  |  |  |  |       |
| 9        | U. de CATALUÑA                     | 6                       | 20         | 18         | 4         | 48         | 35         | 22         | 39         | 31         | 8         | 135                      | 18         | 12         | 6         | 6         | 42         | 17        | 29         | 24         | 16        | 86           | 24         | 3         | 4         | 13        | 44         | 13,52        | 38,03        | 11,83        | 24,23        | 12,39                          | 355          |  |  |  |  |  |  |  |  |                          |  |  |  |  |                       |  |  |  |  |       |
| 10       | U. de COMUNIDAD VALENCIANA         | 5                       | 16         | 16         | 3         | 40         | 36         | 18         | 15         | 16         | 5         | 90                       | 28         | 24         | 4         | 6         | 62         | 12        | 18         | 19         | 12        | 61           | 17         | 0         | 0         | 12        | 29         | 14,18        | 31,91        | 21,99        | 21,63        | 10,28                          | 282          |  |  |  |  |  |  |  |  |                          |  |  |  |  |                       |  |  |  |  |       |
| 11       | U. de EXTREMADURA                  | 0                       | 1          | 1          | 0         | 2          | 5          | 2          | 0          | 2          | 1         | 10                       | 2          | 1          | 0         | 0         | 3          | 2         | 1          | 4          | 1         | 8            | 2          | 0         | 2         | 0         | 4          | 7,41         | 37,04        | 11,11        | 29,63        | 14,81                          | 27           |  |  |  |  |  |  |  |  |                          |  |  |  |  |                       |  |  |  |  |       |
| 12       | U. de GALICIA                      | 3                       | 15         | 7          | 2         | 27         | 25         | 14         | 11         | 24         | 5         | 79                       | 19         | 16         | 6         | 5         | 46         | 10        | 16         | 14         | 8         | 48           | 10         | 2         | 1         | 9         | 22         | 12,16        | 35,59        | 20,72        | 21,62        | 9,91                           | 222          |  |  |  |  |  |  |  |  |                          |  |  |  |  |                       |  |  |  |  |       |
| 13       | U. de MADRID                       | 9                       | 18         | 23         | 7         | 57         | 48         | 22         | 36         | 19         | 15        | 140                      | 24         | 13         | 6         | 19        | 62         | 18        | 27         | 33         | 9         | 87           | 19         | 5         | 1         | 9         | 34         | 15,00        | 36,84        | 16,32        | 22,89        | 8,95                           | 380          |  |  |  |  |  |  |  |  |                          |  |  |  |  |                       |  |  |  |  |       |
| 14       | U. de MURCIA                       | 2                       | 2          | 5          | 2         | 11         | 12         | 6          | 3          | 4          | 1         | 26                       | 7          | 5          | 1         | 1         | 14         | 1         | 1          | 2          | 3         | 7            | 12         | 0         | 3         | 4         | 19         | 14,29        | 33,77        | 18,18        | 9,09         | 24,68                          | 77           |  |  |  |  |  |  |  |  |                          |  |  |  |  |                       |  |  |  |  |       |
| 15       | U. del PAIS VASCO                  | 1                       | 0          | 1          | 0         | 2          | 4          | 2          | 2          | 1          | 0         | 9                        | 0          | 3          | 2         | 0         | 5          | 0         | 4          | 2          | 3         | 9            | 3          | 0         | 0         | 0         | 3          | 7,14         | 32,14        | 17,86        | 32,14        | 10,71                          | 28           |  |  |  |  |  |  |  |  |                          |  |  |  |  |                       |  |  |  |  |       |
| 16       | U. de BILBAO                       | 3                       | 6          | 5          | 2         | 16         | 8          | 3          | 11         | 6          | 3         | 31                       | 2          | 9          | 2         | 3         | 16         | 3         | 11         | 7          | 6         | 27           | 5          | 1         | 0         | 3         | 9          | 16,16        | 31,31        | 16,16        | 27,27        | 9,09                           | 99           |  |  |  |  |  |  |  |  |                          |  |  |  |  |                       |  |  |  |  |       |
| 17       | U. de BIRIDIA                      | 0                       | 2          | 1          | 0         | 3          | 2          | 1          | 0          | 1          | 0         | 4                        | 0          | 4          | 2         | 0         | 6          | 0         | 2          | 0          | 1         | 3            | 0          | 0         | 0         | 1         | 1          | 17,65        | 23,53        | 35,29        | 17,65        | 5,88                           | 17           |  |  |  |  |  |  |  |  |                          |  |  |  |  |                       |  |  |  |  |       |
| <b>A</b> | <b>TOTAL U.U.P.P. PRESENCIALES</b> | <b>44</b>               | <b>130</b> | <b>145</b> | <b>31</b> | <b>350</b> | <b>258</b> | <b>144</b> | <b>189</b> | <b>178</b> | <b>51</b> | <b>820</b>               | <b>159</b> | <b>147</b> | <b>47</b> | <b>68</b> | <b>421</b> | <b>89</b> | <b>165</b> | <b>150</b> | <b>90</b> | <b>494</b>   | <b>156</b> | <b>19</b> | <b>18</b> | <b>77</b> | <b>270</b> | <b>14,86</b> | <b>34,82</b> | <b>17,88</b> | <b>20,98</b> | <b>11,46</b>                   | <b>2.355</b> |  |  |  |  |  |  |  |  |                          |  |  |  |  |                       |  |  |  |  |       |

|   |  |  |                                |
|---|--|--|--------------------------------|
| <b>1. Artes y Humanidades</b>             | <b>3. Ciencias</b>                         | <b>4. Arquitectura e Ingenierías</b>                       | <b>5. Ciencias de la Salud</b> |
| 1.1. Bellas Artes y Enseñanzas Artísticas | 3.1. Biología y Biotecnología              | 4.1. Construcción, Cartografía y Explotación Minería       | 5.1. Medicina                  |
| 1.2. Lengua, Literatura y Traducción      | 3.2. Química y Ciencias de la Alimentación | 4.2. Industrial, Energía y Química                         | 5.2. Farmacia                  |
| 1.3. Historia, Geografía y Antropología   | 3.3. Matemáticas                           | 4.3. Informática y Telecomunicación                        | 5.3. Veterinaria               |
| 1.4. Filosofía, Moral y Ética             | 3.4. Física, Geografía y Óptica            | 4.4. Agrícola, Forestal y Medio Ambiente. Naval y Océanico | 5.4. Psicología y Gerontología |
|   | 2.5. Comunicación y Documentación          |  |                                |

Fuente: Universidades Públicas Presenciales. Elaboración propia.

Universidades Públicas Presenciales. Oferta y Demanda de la enseñanzas oficiales de postgrado (máster). Perfil del estudiante. Curso académico 2010 - 2011 (1)

| UNIVERSIDAD |                                  | OFERTA MÁSTER |       |        |       | ESTUDIANTES MÁSTER |        |       |                | D.A.M. |        | PERFIL DEL ESTUDIANTE MATRICULADO EN MÁSTER |         |         |           |          |            | RESIDENCIA FAMILIAR |  |
|-------------|----------------------------------|---------------|-------|--------|-------|--------------------|--------|-------|----------------|--------|--------|---|---------|---------|-----------|----------|------------|---------------------|--|
| SIGLA       | DESCRIPCIÓN                      | Nº            | (%)   | Nº     | (%)   | Nº                 | (%)    | Nº    | I <sub>1</sub> | MUJER  | HOMBRE | Menos de 25                                 | 25 a 30 | 31 a 40 | Más de 40 | Nacional | Extranjero | U.E.                |  |
| UAM         | U. de ALMERIA                    | 34            | 1,44  | 1.037  | 1,37  | 30,50              | 94,91  | 39,70 | 10,70          | 63,60  | 36,40  | 22,90                                       | 26,70   | 26,70   | 10,70     | 90,50    | 9,50       | 23,50               |  |
| UCA         | U. de CÁDIZ                      | 33            | 1,40  | 978    | 1,29  | 29,64              | 92,22  | 22,70 | 42,80          | 60,00  | 40,00  | 26,10                                       | 22,70   | 22,70   | 8,30      | 88,20    | 11,80      | 18,40               |  |
| UCO         | U. de CÓRDOBA                    | 39            | 1,66  | 1.338  | 1,77  | 34,31              | 106,76 | 44,40 | 106,76         | 55,30  | 44,70  | 24,60                                       | 22,70   | 22,70   | 8,30      | 89,60    | 10,40      | 19,40               |  |
| UGR         | U. de GRANADA                    | 99            | 4,20  | 3.029  | 4,00  | 30,60              | 95,21  | 18,70 | 56,40          | 43,60  | 43,60  | 27,80                                       | 47,90   | 26,00   | 16,30     | 87,70    | 16,30      | 22,30               |  |
| UHU         | U. de HUELVA                     | 45            | 1,91  | 1.033  | 1,36  | 22,96              | 71,43  | 36,10 | 11,20          | 63,10  | 36,90  | 23,10                                       | 39,60   | 26,00   | 12,40     | 83,60    | 12,40      | 18,80               |  |
| UJA         | U. de JAÉN                       | 25            | 1,06  | 966    | 1,28  | 38,64              | 120,24 | 35,20 | 26,60          | 66,70  | 33,30  | 26,60                                       | 26,60   | 26,60   | 9,90      | 81,30    | 18,70      | 35,30               |  |
| UMA         | U. de MÁLAGA                     | 53            | 2,25  | 1.845  | 2,44  | 34,81              | 108,33 | 61,20 | 40,10          | 61,20  | 38,80  | 24,50                                       | 25,00   | 10,60   | 90,80     | 9,20     | 35,30      |                     |  |
| UPV         | U. del PAÍSO DE VALIDEZ          | 45            | 1,91  | 1.091  | 1,44  | 24,24              | 75,44  | 43,70 | 6,80           | 43,10  | 43,10  | 24,50                                       | 25,00   | 10,60   | 85,60     | 14,40    | 22,30      |                     |  |
| USE         | U. de SEVILLA                    | 81            | 3,44  | 2.143  | 2,83  | 26,46              | 82,33  | 47,30 | 9,00           | 52,70  | 20,00  | 20,00                                       | 44,80   | 26,20   | 10,80     | 89,20    | 10,80      | 26,80               |  |
| UZA         | U. de ZARAGOZA                   | 454           | 19,28 | 13.460 | 17,79 | 29,65              | 92,26  | 58,07 | 43,10          | 58,07  | 43,00  | 24,69                                       | 43,10   | 23,56   | 8,65      | 95,00    | 12,73      | 22,18               |  |
| 2           | U. de ARAGÓN                     | 54            | 2,29  | 2.015  | 2,66  | 37,31              | 116,12 | 57,00 | 7,90           | 43,00  | 25,00  | 25,00                                       | 44,70   | 22,40   | 5,00      | 95,00    | 5,00       | 17,80               |  |
| 3           | U. de OVIEDO                     | 52            | 2,21  | 1.935  | 2,59  | 37,31              | 116,12 | 57,00 | 7,90           | 43,00  | 25,00  | 25,00                                       | 44,70   | 22,40   | 5,00      | 95,00    | 5,00       | 17,80               |  |
| 4           | U. de ASTURIAS                   | 52            | 2,21  | 1.935  | 2,59  | 37,31              | 116,12 | 57,00 | 7,90           | 43,00  | 25,00  | 25,00                                       | 44,70   | 22,40   | 5,00      | 95,00    | 5,00       | 17,80               |  |
| 5           | U. de las Islas Baleares         | 34            | 1,44  | 1.243  | 1,64  | 36,56              | 113,76 | 58,30 | 20,40          | 58,30  | 41,70  | 20,40                                       | 34,80   | 30,80   | 11,30     | 88,70    | 11,30      | 26,40               |  |
| 6           | U. de LA LAGUNA                  | 30            | 1,27  | 687    | 0,91  | 1,27               | 68,70  | 60,30 | 3,60           | 39,70  | 39,70  | 26,60                                       | 10,20   | 21,30   | 8,90      | 89,80    | 10,20      | 26,40               |  |
| 7           | U. de LAS PALMAS DE GRAN CANARIA | 13            | 0,55  | 485    | 0,64  | 37,31              | 116,12 | 62,70 | 23,10          | 62,70  | 37,30  | 23,10                                       | 43,90   | 21,00   | 7,00      | 87,00    | 13,00      | 23,80               |  |
| 8           | U. de LAS ISLAS CANARIAS         | 43            | 1,83  | 1.172  | 1,56  | 27,26              | 84,81  | 61,26 | 45,73          | 38,74  | 45,10  | 25,17                                       | 45,73   | 21,16   | 7,93      | 66,55    | 11,35      | 25,56               |  |
| 9           | U. de CANTABRIA                  | 34            | 1,44  | 699    | 0,92  | 20,56              | 63,97  | 54,90 | 48,20          | 45,10  | 48,20  | 28,30                                       | 48,20   | 18,50   | 5,20      | 89,40    | 10,60      | 12,20               |  |
| 10          | U. de CASTILLA LA MANCHA         | 32            | 1,36  | 938    | 1,23  | 29,00              | 90,24  | 42,60 | 31,30          | 57,40  | 31,30  | 31,30                                       | 39,40   | 21,20   | 8,10      | 89,40    | 10,60      | 12,20               |  |
| 11          | U. de BURGOS                     | 18            | 0,76  | 139    | 0,18  | 7,72               | 24,03  | 38,30 | 3,70           | 38,30  | 3,70   | 3,70  | 38,30   | 23,70   | 8,60      | 81,40    | 9,70       | 13,20               |  |
| 12          | U. de LEÓN                       | 22            | 0,93  | 486    | 0,64  | 22,09              | 68,74  | 35,20 | 14,20          | 35,20  | 48,60  | 14,20                                       | 35,20   | 23,70   | 5,60      | 88,00    | 14,00      | 32,40               |  |
| 13          | U. de SALAMANCA                  | 62            | 2,63  | 1.287  | 1,67  | 20,44              | 63,59  | 59,10 | 40,90          | 40,90  | 40,90  | 40,10                                       | 40,90   | 14,60   | 4,40      | 78,60    | 21,40      | 24,40               |  |
| 14          | U. de VALADOLID                  | 63            | 2,68  | 897    | 1,19  | 14,24              | 44,31  | 27,50 | 45,60          | 45,60  | 45,60  | 19,10                                       | 19,10   | 19,10   | 7,80      | 81,80    | 21,50      | 24,32               |  |
| 15          | U. de CASTILLA Y LEÓN            | 165           | 7,01  | 2.789  | 3,69  | 16,90              | 52,60  | 57,69 | 42,31          | 42,31  | 42,31  | 34,78                                       | 42,31   | 16,92   | 5,77      | 81,57    | 18,43      | 24,32               |  |
| 16          | U. de AUTONOMA DE BARCELONA      | 56            | 2,38  | 2.026  | 2,68  | 36,18              | 112,58 | 58,20 | 31,20          | 58,20  | 43,80  | 31,20                                       | 32,50   | 21,80   | 8,10      | 67,50    | 12,50      | 27,80               |  |
| 17          | U. de BARCELONA                  | 81            | 3,44  | 5.180  | 6,84  | 63,95              | 199,00 | 64,60 | 41,90          | 64,60  | 40,80  | 24,10                                       | 41,90   | 22,40   | 8,10      | 74,40    | 25,60      | 20,30               |  |
| 18          | U. de GIRONA                     | 31            | 1,32  | 708    | 0,94  | 22,84              | 71,07  | 59,20 | 37,30          | 59,20  | 40,80  | 31,10                                       | 37,30   | 22,00   | 9,60      | 81,60    | 18,90      | 32,10               |  |
| 19          | U. de LLEIDA                     | 34            | 1,44  | 638    | 0,84  | 18,76              | 58,39  | 27,40 | 21,00          | 27,40  | 21,90  | 21,00                                       | 40,00   | 11,60   | 6,30      | 87,60    | 12,40      | 20,60               |  |
| 20          | U. de POLITÈCNICA DE CATALUÑA    | 66            | 2,80  | 2.537  | 3,35  | 38,44              | 119,62 | 37,40 | 62,60          | 62,60  | 62,60  | 21,90                                       | 23,40   | 23,40   | 5,40      | 70,30    | 29,70      | 17,10               |  |
| 21          | U. de POMPEU FABRA               | 50            | 2,12  | 887    | 1,17  | 17,74              | 55,20  | 56,60 | 42,30          | 56,60  | 42,30  | 42,30                                       | 42,30   | 20,30   | 4,60      | 65,10    | 34,90      | 45,20               |  |
| 22          | U. de ROVIRA I VIRGILI           | 37            | 1,57  | 1.196  | 1,58  | 32,32              | 100,59 | 63,90 | 35,00          | 63,90  | 36,10  | 25,70                                       | 27,30   | 27,30   | 12,00     | 81,10    | 18,90      | 21,70               |  |
| 23          | U. de CATALUÑA                   | 355           | 15,07 | 13.172 | 17,40 | 37,10              | 115,46 | 56,06 | 43,94          | 43,94  | 25,72  | 25,72                                       | 41,94   | 23,74   | 8,55      | 73,51    | 26,49      | 23,21               |  |
| 24          | U. de ALICANTE                   | 56            | 2,38  | 1.474  | 1,95  | 26,32              | 81,91  | 58,10 | 31,20          | 58,10  | 41,90  | 24,40                                       | 26,40   | 26,40   | 9,70      | 87,50    | 12,50      | 39,10               |  |
| 25          | U. de JAUME I DE CASTELLÓN       | 43            | 1,83  | 1.735  | 2,29  | 40,35              | 125,56 | 60,50 | 41,20          | 60,50  | 39,50  | 19,10                                       | 41,20   | 29,80   | 10,00     | 83,90    | 16,10      | 25,40               |  |
| 26          | U. de MIGUEL HERNÁNDEZ DE ELCHE  | 23            | 0,98  | 1.280  | 1,70  | 56,09              | 174,53 | 55,10 | 44,90          | 55,10  | 44,90  | 21,20                                       | 21,20   | 8,40    | 91,20     | 8,80     | 17,70      |                     |  |
| 27          | U. de POLITÈCNICA DE VALÈNCIA    | 59            | 2,51  | 3.109  | 4,11  | 52,69              | 163,98 | 41,80 | 22,70          | 41,80  | 22,70  | 22,70                                       | 50,50   | 22,20   | 4,70      | 80,30    | 19,70      | 20,60               |  |
| 28          | U. de VALENCIA (ESTUDI GENERAL)  | 101           | 4,29  | 4.672  | 6,17  | 46,26              | 143,94 | 60,30 | 39,70          | 60,30  | 39,70  | 26,60                                       | 44,60   | 21,20   | 7,70      | 80,70    | 19,30      | 27,30               |  |
| 29          | U. de COMUNIDAD VALENCIANA       | 282           | 11,97 | 12.280 | 16,23 | 43,55              | 135,51 | 54,84 | 45,16          | 54,84  | 23,69  | 23,69                                       | 44,87   | 23,86   | 7,58      | 83,00    | 17,00      | 25,62               |  |
| 30          | U. de EXTREMADURA                | 27            | 1,15  | 1.501  | 1,98  | 55,59              | 172,99 | 53,40 | 46,60          | 53,40  | 46,60  | 30,20                                       | 3,70    | 18,70   | 9,50      | 96,30    | 3,70       | 50,90               |  |
| 31          | U. de LA CORUÑA                  | 54            | 2,29  | 922    | 1,22  | 17,07              | 53,13  | 60,50 | 8,00           | 60,50  | 28,30  | 28,30                                       | 20,60   | 20,60   | 8,10      | 92,70    | 7,30       | 26,90               |  |
| 32          | U. de SANTIAGO DE COMPOSTELA     | 81            | 3,44  | 1.736  | 2,32  | 21,68              | 67,46  | 60,70 | 43,30          | 60,70  | 39,30  | 34,30                                       | 43,30   | 16,80   | 5,50      | 87,10    | 12,90      | 17,20               |  |
| 33          | U. de VIGO                       | 87            | 3,69  | 1.951  | 2,55  | 22,20              | 69,07  | 51,20 | 48,80          | 51,20  | 48,80  | 24,60                                       | 44,30   | 24,40   | 7,70      | 92,30    | 7,70       | 47,30               |  |
| 34          | U. de GALICIA                    | 222           | 9,43  | 4.609  | 6,09  | 20,76              | 64,60  | 56,67 | 43,33          | 56,67  | 29,05  | 29,05                                       | 43,70   | 20,76   | 6,49      | 90,41    | 9,59       | 28,73               |  |
| 35          | U. de ALCALA DE HENARES          | 46            | 1,95  | 1.680  | 2,22  | 36,52              | 113,65 | 51,30 | 18,20          | 48,70  | 48,70  | 18,20                                       | 24,40   | 23,80   | 15,40     | 75,60    | 24,40      | 24,60               |  |
| 36          | U. AUTONOMA DE MADRID            | 67            | 2,85  | 2.399  | 3,17  | 35,81              | 111,42 | 60,20 | 39,80          | 60,20  | 39,80  | 35,90                                       | 41,80   | 16,60   | 5,80      | 77,50    | 22,50      | 24,10               |  |
| 37          | U. CARLOS III DE MADRID          | 31            | 1,32  | 1.354  | 1,79  | 43,68              | 135,91 | 42,70 | 57,30          | 42,70  | 57,30  | 24,50                                       | 45,60   | 22,70   | 7,20      | 62,30    | 37,70      | 20,40               |  |
| 38          | U. COMPLUTENSE DE MADRID         | 117           | 4,92  | 4.595  | 6,07  | 39,27              | 122,21 | 55,40 | 44,60          | 55,40  | 27,80  | 27,80                                       | 43,50   | 19,40   | 6,30      | 76,60    | 23,40      | 22,50               |  |
| 39          | U. de POLITÈCNICA DE MADRID      | 56            | 2,38  | 2.097  | 2,77  | 37,45              | 116,53 | 32,20 | 62,60          | 62,60  | 62,60  | 16,70                                       | 54,60   | 23,90   | 9,90      | 80,80    | 19,20      | 15,90               |  |
| 40          | U. de REY JUAN CARLOS            | 63            | 2,68  | 3.019  | 3,99  | 47,92              | 149,12 | 50,60 | 49,40          | 50,60  | 49,40  | 22,90                                       | 20,10   | 23,90   | 20,10     | 79,90    | 20,10      | 15,30               |  |
| 41          | U. de MADRID                     | 380           | 16,14 | 15.144 | 20,01 | 39,85              | 124,01 | 50,41 | 49,59          | 50,41  | 25,21  | 25,21                                       | 44,82   | 21,06   | 8,90      | 76,59    | 23,41      | 20,70               |  |
| 42          | U. de MURCIA                     | 65            | 2,76  | 2.396  | 3,17  | 36,86              | 114,71 | 62,50 | 46,20          | 62,50  | 46,20  | 26,50                                       | 26,50   | 7,30    | 92,70     | 26,50    | 32,40      |                     |  |
| 43          | U. de POLITÈCNICA DE CARTAGENA   | 12            | 0,51  | 281    | 0,37  | 23,42              | 72,87  | 45,20 | 43,80          | 45,20  | 54,80  | 18,90                                       | 12,10   | 25,30   | 12,10     | 91,80    | 8,20       | 17,40               |  |
| 44          | U. de MURCIA                     | 77            | 3,27  | 2.677  | 3,54  | 34,77              | 108,19 | 60,66 | 39,34          | 60,66  | 25,74  | 25,74                                       | 33,16   | 23,16   | 11,21     | 92,57    | 7,43       | 30,65               |  |
| 45          | U. PUBLICA DE NAVARRA            | 28            | 1,19  | 671    | 0,89  | 23,96              | 74,57  | 52,80 | 47,20          | 52,80  | 47,20  | 24,00                                       | 46,90   | 22,70   | 6,40      | 91,40    | 8,60       | 13,80               |  |
| 46          | U. de NAVARRA                    | 28            | 1,19  | 671    | 0,89  | 23,96              | 74,57  | 52,80 | 47,20          | 52,80  | 47,20  | 24,00                                       | 46,90   | 22,70   | 6,40      | 91,40    | 8,60       | 13,80               |  |
| 47          | U. del PAÍS VASCO                | 99            | 4,20  | 2.160  | 2,85  | 21,82              | 67,89  | 53,60 | 46,40          | 53,60  | 27,10  | 27,10                                       | 43,20   | 19,70   | 10,00     | 77,80    | 22,20      | 14,00               |  |
| 48          | U. del PAÍS VASCO                | 99            | 4,20  | 2.160  | 2,85  | 21,82              | 67,89  | 53,60 | 46,40          | 53,60  | 27,10  | 27,10                                       | 43,20   | 19,70   | 10,00     | 77,80    | 22,20      | 14,00               |  |
| 49          | U. de LA RIOJA                   | 17            | 0,72  | 154    | 0,20  | 9,06               | 28,19  | 57,10 | 5,80           | 42,90  | 42,90  | 37,00                                       | 37,00   | 5,80    | 7,10      | 92,90    | 7,10       | 27,30               |  |
| 50          | U. de LA RIOJA                   | 17            | 0,72  | 154    | 0,20  | 9,06               | 28,19  | 57,10 | 5,80           | 42,90  | 42,90  | 37,00                                       | 37,00   | 5,80    | 7,10      | 92,90    | 7,10       | 27,30               |  |
| 51          | U. de LA RIOJA                   | 17            | 0,72  | 154    | 0,20  | 9,06               | 28,19  | 57,10 | 5,80           | 42,90  | 42,90  | 37,00                                       | 37,00   | 5,80    | 7,10      | 92,90    | 7,10       | 27,30               |  |
| 52          | U. de LA RIOJA                   | 17            | 0,72  | 154    | 0,20  | 9,06               | 28,19  | 57,10 | 5,80           | 42,90  | 42,90  | 37,00                                       | 37,00   | 5,80    | 7,10      | 92,90    | 7,10       | 27,30               |  |
| 53          | U. de LA RIOJA                   | 17            | 0,72  | 154    | 0,20  | 9,06               | 28,19  | 57,10 | 5,80           | 42,90  | 42,90  | 37,00                                       | 37,00   | 5,80    | 7,10      | 92,90    | 7,10       | 27,30               |  |
| 54          | U. de LA RIOJA                   | 17            | 0,72  | 154    | 0,20  | 9,06               | 28,19  | 57,10 | 5,80           | 42,90  | 42,90  | 37,00                                       | 37,00   | 5,80    | 7,10      | 92,90    | 7,10       | 27,30               |  |
| 55          | U. de LA RIOJA                   | 17            | 0,72  | 154    | 0,20  | 9,06               | 28,19  | 57,10 | 5,80           | 42,90  | 42,90  | 37,00                                       | 37,00   | 5,80    | 7,10      | 92,90    | 7,10       | 27,30               |  |
| 56          | U. de LA RIOJA                   |               |       |        |       |                    |        |       |                |        |        |   |         |         |           |          |            |                     |  |

**Universidades Públicas Presenciales. Oferta y Demanda de la enseñanzas oficiales de postgrado (máster). Perfil del estudiante. Curso académico 2010 - 2011 (1)**

| SIGLA    | UNIVERSIDAD                        | OFERTA MÁSTER |               | ESTUDIANTES MÁSTER |               | D.A.M.       |                | PERFIL DEL ESTUDIANTE MATRICULADO EN MÁSTER |              |              |              |              | RESIDENCIA FAMILIAR |              |              |              |
|----------|------------------------------------|---------------|---------------|--------------------|---------------|--------------|----------------|---|--------------|--------------|--------------|--------------|---------------------|--------------|--------------|--------------|
|          |                                    | Nº            | %             | Nº                 | %             | Nº           | I <sub>1</sub> | GÉNERO                                      |              | EDAD (Años)  |              |              | Nacional            | Extranjero   | U.E.         |              |
|          |                                    |               |               |                    |               |              |                | MUJER                                       | HOMBRE       | Menos de 25  | 25 a 30      | 31 a 40      |                     |              |              | Más de 40    |
| 1        | U. de ANDALUCÍA                    | 454           | 19,28         | 13.460             | 17,79         | 29.65        | 92,26          | 58,07                                       | 41,93        | 24,69        | 43,10        | 23,56        | 8,65                | 87,27        | 12,73        | 22,18        |
| 2        | U. de ARAGÓN                       | 54            | 2,29          | 2.015              | 2,66          | 37,31        | 116,12         | 57,00                                       | 43,00        | 25,00        | 44,70        | 22,40        | 7,90                | 95,00        | 5,00         | 17,80        |
| 3        | U. de ASTURIAS                     | 52            | 2,21          | 1.006              | 1,33          | 19,35        | 60,20          | 56,10                                       | 43,90        | 30,00        | 45,60        | 18,20        | 5,20                | 92,30        | 7,70         | 16,90        |
| 4        | U. de BALEARES                     | 34            | 1,44          | 1.243              | 1,64          | 36,56        | 113,76         | 58,30                                       | 41,70        | 20,40        | 34,80        | 30,80        | 13,90               | 88,70        | 11,30        | 26,40        |
| 5        | U. de LAS ISLAS CANARIAS           | 43            | 1,83          | 1.172              | 1,55          | 27,26        | 84,81          | 61,26                                       | 38,74        | 25,17        | 45,73        | 21,16        | 7,93                | 86,65        | 11,35        | 25,56        |
| 6        | U. de CANTABRIA                    | 34            | 1,44          | 699                | 0,92          | 20,56        | 63,97          | 54,90                                       | 45,10        | 28,30        | 48,20        | 18,30        | 5,20                | 89,40        | 10,60        | 12,20        |
| 7        | U. de CASTILLA-LA MANCHA           | 32            | 1,36          | 928                | 1,23          | 29,00        | 90,24          | 42,60                                       | 57,40        | 31,30        | 39,40        | 21,20        | 8,10                | 94,30        | 5,70         | 13,20        |
| 8        | U. de CASTILLA Y LEÓN              | 165           | 7,01          | 2.789              | 3,69          | 16,90        | 52,60          | 57,69                                       | 42,31        | 34,78        | 43,03        | 16,42        | 5,77                | 81,57        | 18,43        | 24,32        |
| 9        | U. de CATALUÑA                     | 355           | 15,07         | 13.172             | 17,40         | 37,10        | 115,46         | 56,06                                       | 43,94        | 25,72        | 41,94        | 23,74        | 8,55                | 73,51        | 26,49        | 23,21        |
| 10       | U. de COMUNIDAD VALENCIANA         | 282           | 11,97         | 12.280             | 16,23         | 43,55        | 135,51         | 54,84                                       | 45,16        | 23,69        | 44,87        | 23,86        | 7,58                | 83,00        | 17,00        | 25,62        |
| 11       | U. de EXTREMADURA                  | 27            | 1,15          | 1.501              | 1,98          | 55,59        | 172,99         | 53,40                                       | 46,60        | 30,20        | 41,60        | 18,70        | 9,50                | 96,30        | 3,70         | 50,90        |
| 12       | U. de GALICIA                      | 222           | 9,43          | 4.609              | 6,09          | 20,76        | 43,70          | 56,67                                       | 43,33        | 29,05        | 43,70        | 20,76        | 6,49                | 90,41        | 9,59         | 28,73        |
| 13       | U. de MADRID                       | 380           | 16,14         | 15.144             | 20,01         | 39,85        | 124,01         | 50,41                                       | 49,59        | 25,21        | 44,82        | 21,06        | 8,90                | 76,59        | 23,41        | 20,70        |
| 14       | U. de MURCIA                       | 77            | 3,27          | 2.677              | 3,54          | 34,77        | 108,19         | 60,66                                       | 39,34        | 25,74        | 39,89        | 23,16        | 11,21               | 92,57        | 7,43         | 30,65        |
| 15       | U. de NAVARRA                      | 28            | 1,19          | 671                | 0,89          | 23,96        | 74,57          | 52,80                                       | 47,20        | 24,00        | 46,90        | 22,70        | 6,40                | 91,40        | 8,60         | 13,80        |
| 16       | U. del PAIS VASCO                  | 99            | 4,20          | 2.160              | 2,85          | 21,82        | 67,89          | 53,60                                       | 46,40        | 27,10        | 43,20        | 19,70        | 10,00               | 77,80        | 22,20        | 14,00        |
| 17       | U. de B. RIOJA                     | 17            | 0,72          | 154                | 0,20          | 9,06         | 28,19          | 57,10                                       | 42,90        | 31,80        | 37,00        | 25,30        | 5,80                | 92,90        | 7,10         | 27,30        |
| <b>A</b> | <b>TOTAL U.U.P.P. PRESENCIALES</b> | <b>2.355</b>  | <b>100,00</b> | <b>75.680</b>      | <b>100,00</b> | <b>32.14</b> | <b>100,00</b>  | <b>55,10</b>                                | <b>44,90</b> | <b>25,80</b> | <b>43,40</b> | <b>22,40</b> | <b>8,40</b>         | <b>82,60</b> | <b>17,40</b> | <b>22,70</b> |

D.A.M.: Demanda Académica Media  
U.E.: Unión Europea

(1) La oferta de enseñanzas de postgrado (Máster) corresponde al curso 2011-2012, siendo la oferta agregada del total de las Universidades Públicas de 2.101 másteres en el curso académico 2010-2011

Fuente: Ministerio de Educación y Universidades Públicas Presenciales. Elaboración propia.



| SIGLA    | Nº           |
|----------|--------------|
| UBU      | 7,72         |
| URI      | 9,06         |
| UVA      | 14,24        |
| ULC      | 17,07        |
| UPF      | 17,74        |
| UDL      | 18,76        |
| UOV      | 19,35        |
| USAL     | 20,44        |
| UCN      | 20,56        |
| USC      | 21,68        |
| UPV      | 21,82        |
| ULE      | 22,09        |
| UVI      | 22,20        |
| UDG      | 22,84        |
| ULL      | 22,90        |
| UHU      | 22,96        |
| UPCT     | 23,42        |
| UPN      | 23,96        |
| UPO      | 24,24        |
| UAL      | 26,32        |
| USE      | 26,46        |
| UCLM     | 29,00        |
| UCA      | 29,64        |
| UALM     | 30,50        |
| UGR      | 30,60        |
| <b>A</b> | <b>32,14</b> |
| URV      | 32,32        |
| UCO      | 34,31        |
| UMA      | 34,81        |
| UAM      | 35,81        |
| UAB      | 36,18        |
| UAH      | 36,52        |
| UIB      | 36,56        |
| UMU      | 36,86        |
| ULPGC    | 37,31        |
| UZA      | 37,31        |
| UPM      | 37,45        |
| UPC      | 38,44        |
| UJA      | 38,64        |
| UCM      | 39,27        |
| UJCS     | 40,35        |
| UCAR     | 43,68        |
| UVEG     | 46,26        |
| URJC     | 47,92        |
| UPVA     | 52,69        |
| UEX      | 55,59        |
| UMH      | 56,09        |
| UBA      | 63,95        |

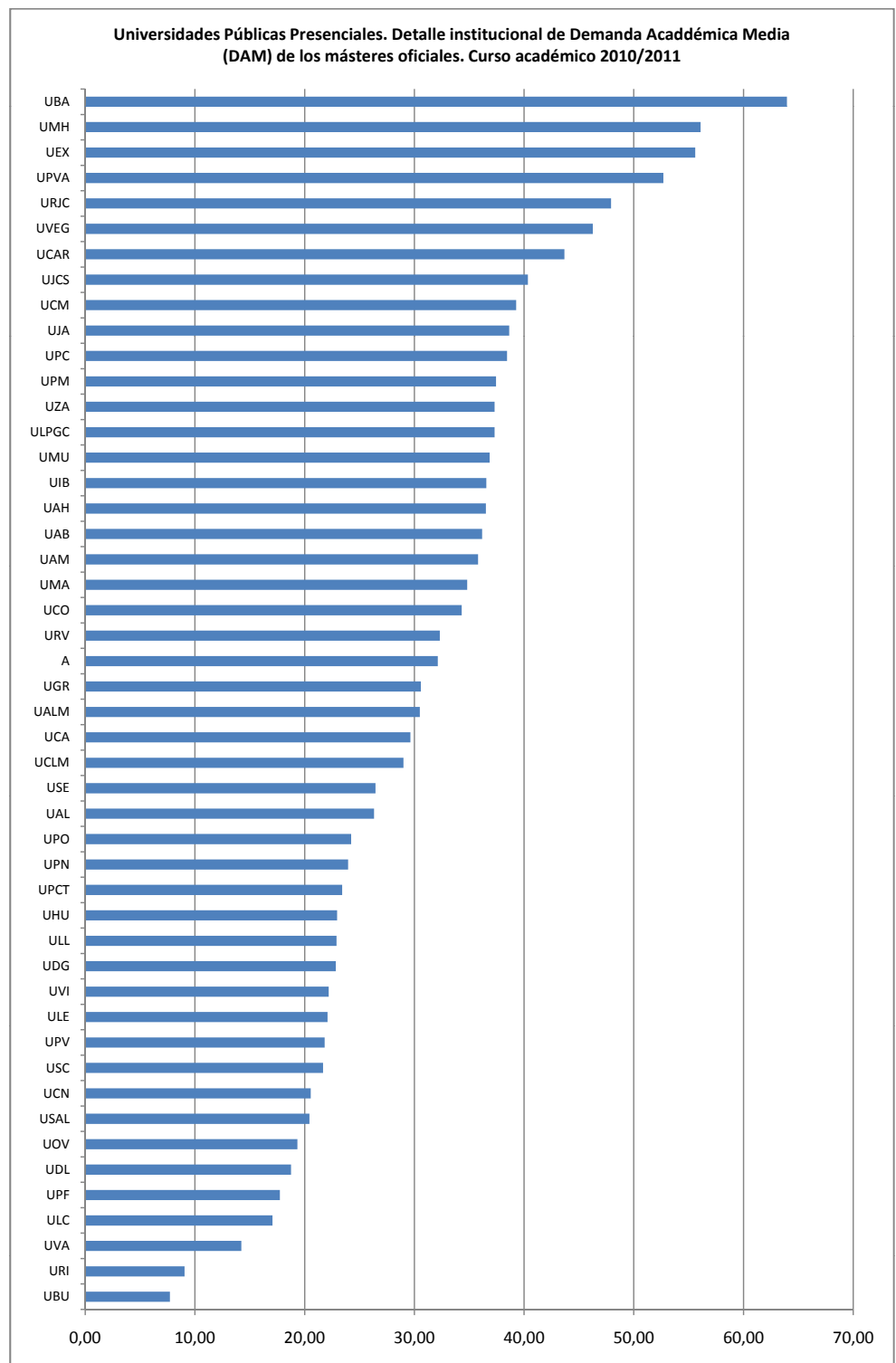

Fuente: Universidades Públicas Presenciales. Elaboración propia.

| SIGLA    | Nº           |
|----------|--------------|
| UEX      | 1,80         |
| UVI      | 4,04         |
| UZA      | 4,11         |
| UCLM     | 4,95         |
| UMU      | 4,97         |
| URI      | 5,19         |
| ULC      | 5,31         |
| UMA      | 5,96         |
| UOV      | 6,36         |
| UPCT     | 6,76         |
| UBU      | 7,19         |
| UMH      | 7,21         |
| UALM     | 7,23         |
| ULL      | 7,42         |
| UPN      | 7,45         |
| UAL      | 7,60         |
| USE      | 7,89         |
| UIB      | 8,29         |
| UCO      | 8,37         |
| UCN      | 9,30         |
| ULE      | 9,46         |
| UCA      | 9,61         |
| ULPGC    | 9,90         |
| UHU      | 10,07        |
| USC      | 10,71        |
| UPO      | 11,18        |
| UDL      | 11,60        |
| UJCS     | 11,99        |
| UGR      | 12,68        |
| UDG      | 12,85        |
| <b>A</b> | <b>13,45</b> |
| UVEG     | 14,00        |
| UVA      | 14,27        |
| URV      | 15,55        |
| UPVA     | 15,63        |
| UPM      | 16,12        |
| USAL     | 16,18        |
| UJA      | 16,87        |
| URJC     | 17,06        |
| UAM      | 17,09        |
| UCM      | 18,13        |
| UAH      | 18,39        |
| UPV      | 19,12        |
| UPF      | 19,16        |
| UBA      | 20,42        |
| UAB      | 23,49        |
| UPC      | 24,63        |
| UCAR     | 29,98        |

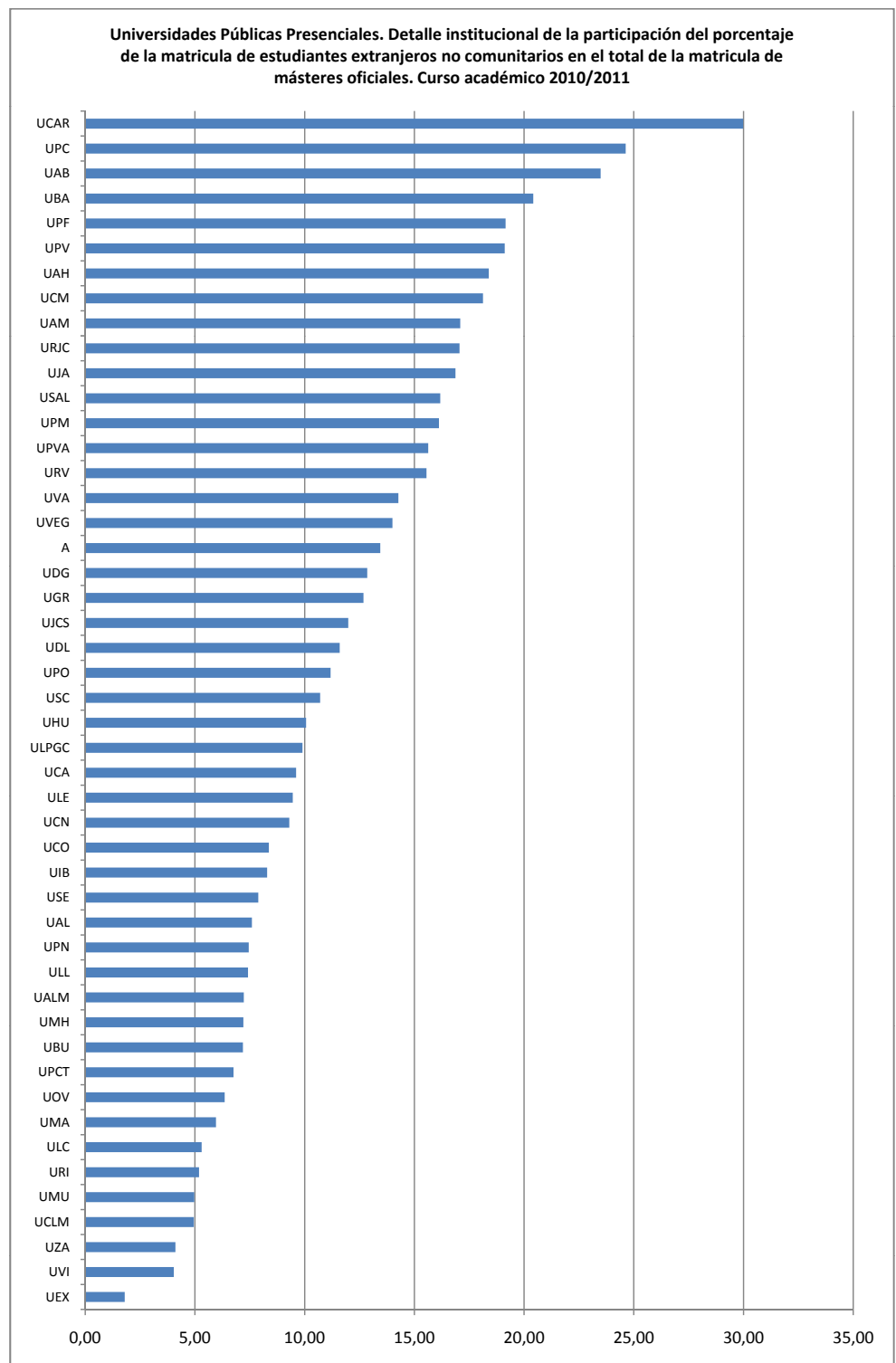

Fuente: Universidades Públicas Presenciales. Elaboración propia.

Precios Públicos del crédito matriculado por primera vez en Másteres Oficiales (€).  
Curso 2011-2012

Precios no diferenciados

| Comunidad Autónoma                       | Másteres Oficiales                       |       |       |       |       |
|--|--|-------|-------|-------|-------|
|  | Ordenación por nivel de experimentalidad |       |       |       |       |
|  | 1  | 2     | 3     | 4     | 5     |
| Andalucía                                | 28,60                                    |       |       |       |       |
| Aragón                                   | 31,41                                    | 25,37 | 18,45 |       |       |
| Asturias (Principado de) <sup>(1)</sup>  | 31,38                                    | 26,54 | 19,31 |       |       |
| Balears (Illes)                          | 29,58                                    | 28,81 | 28,05 | 25,81 | 23,56 |
| Canarias                                 | 29,40                                    | 27,28 | 24,83 | 24,15 |       |
| Cantabria                                | 27,42                                    | 25,81 | 20,60 | 17,40 | 15,53 |
| Castilla y León                          | 33,32                                    | 28,55 |       |       |       |
| Castilla-La Mancha                       | 24,60                                    | 23,00 | 19,00 | 15,90 |       |
| Cataluña <sup>(1)</sup>                  | 31,42                                    | 27,45 | 24,31 |       |       |
| Comunitat Valenciana <sup>(1)</sup>      | 31,41                                    | 27,18 | 25,80 | 20,19 | 14,58 |
| Extremadura                              | 26,29                                    | 24,71 | 23,66 | 16,82 | 16,30 |
| Galicia                                  | 29,81                                    | 20,25 |       |       |       |
| Madrid (Comunidad de) <sup>(1) (2)</sup> | 32,93                                    | 30,58 | 28,24 | 25,89 |       |
| Murcia (Región de) <sup>(1)</sup>        | 30,68                                    | 23,01 |       |       |       |
| Navarra (Comunidad Foral de)             | 26,29                                    |       |       |       |       |
| País Vasco <sup>(3)</sup>                | 32,91                                    | 32,71 | 29,89 | 27,07 | 23,62 |
| Rioja (La)                               | 29,44                                    | 23,13 | 18,93 |       |       |
| UNED                                     | 31,83                                    | 29,03 | 26,80 | 24,56 | 22,34 |

Incremento del precio del crédito matriculado en segunda, tercera o sucesivas matrículas respecto a la primera matrícula (\*) (\*\*)

Máster Universitario  
Curso 2011-2012

| Comunidad Autónoma           | Incremento en 2ª matrícula respecto a la 1ª | Incremento en 3ª matrícula o sucesivas respecto a la 1ª |
|------------------------------|---|---|
| Andalucía                    | 15,0%                                       | 50,0%   |
| Aragón                       | 46,0%                                       | 46,0%   |
| Asturias (Principado de)     | 45,0%                                       | 60,0%   |
| Balears (Illes)              | 50,0%                                       | 100,0%  |
| Canarias                     | 45,0%                                       | 85,0%   |
| Cantabria                    | -   | -   |
| Castilla y León              | 50,0%                                       | 140,0%  |
| Castilla-La Mancha           | -   | -   |
| Cataluña                     | 50,0%                                       | 200,0%  |
| Comunitat Valenciana         | 75,0%                                       | 120,0%  |
| Extremadura                  | 23,0%                                       | 77,2%   |
| Galicia                      | 15,0%                                       | 35,0%   |
| Madrid (Comunidad de)        | 25,0%                                       | 70,0%   |
| Murcia (Región de)           | -   | -   |
| Navarra (Comunidad Foral de) | 50,0%                                       | 50,0%   |
| País Vasco                   | -   | -   |
| Rioja (La)                   | 45,0%                                       | 117,5%  |
| U.N.E.D.                     | 10,0%                                       | 33,1%   |

(\*) En esta tabla se presenta el incremento medio del precio de la segunda, tercera y sucesivas matrículas de los diferentes grados de experimentalidad

(\*\*) Las Comunidades Autónomas que no han especificado precio para las segundas, terceras y sucesivas matrículas aparecen con "-"

## Precios Públicos del crédito matriculado en Másteres Oficiales en la experimentalidad MÁXIMA

### Evolución de los Precios Públicos del crédito matriculado por primera vez en MÁSTERES OFICIALES en la experimentalidad MÁXIMA (€)

| Comunidad Autónoma           | Curso Académico |              |              |              |              |              |
|------------------------------|-----------------|--------------|--------------|--------------|--------------|--------------|
|                              | 2006-07         | 2007-08      | 2008-09      | 2009-10      | 2010-11      | 2011-12      |
| Andalucía                    | 25,00           | 26,00        | 27,10        | 27,10        | 27,60        | 28,60        |
| Aragón                       | 28,00           | 28,67        | 29,87        | 29,87        | 30,32        | 31,41        |
| Asturias (Principado de)     | 26,00           | 27,17        | 28,75        | 29,84        | 30,29        | 31,38        |
| Baleares (Illes)             | 25,00           | 27,00        | 28,13        | 28,13        | 28,55        | 29,58        |
| Canarias                     | 20,50           | 27,24        | 28,38        | 28,38        | 28,81        | 29,40        |
| Cantabria                    | -               | 25,03        | 26,08        | 26,08        | 26,47        | 27,42        |
| Castilla y León              | 28,00           | 28,67        | 31,02        | 31,02        | 31,80        | 33,32        |
| Castilla-La Mancha           | 21,93           | 22,46        | 23,40        | 23,40        | 23,75        | 24,60        |
| Cataluña                     | 28,00           | 28,67        | 29,87        | 29,88        | 30,33        | 31,42        |
| Comunitat Valenciana         | 28,00           | 29,00        | 29,87        | 29,87        | 30,32        | 31,41        |
| Extremadura                  | 23,50           | 24,06        | 25,07        | 25,07        | 25,38        | 26,29        |
| Galicia                      | 26,15           | 27,20        | 28,34        | 28,34        | 28,77        | 29,81        |
| Madrid (Comunidad de)        | 28,00           | 28,95        | 30,54        | 31,32        | 31,79        | 32,93        |
| Murcia (Región de)           | 26,00           | 28,00        | 29,18        | 29,18        | 29,61        | 30,68        |
| Navarra (Comunidad Foral de) | 23,00           | 23,55        | 24,54        | 24,54        | 25,28        | 26,29        |
| País Vasco                   | 28,00           | 29,26        | 31,31        | 31,30        | 31,77        | 32,91        |
| Rioja (La)                   | -               | 20,00        | 21,04        | 28,00        | 28,42        | 29,44        |
| U.N.E.D.                     | 28,00           | 28,50        | 30,27        | 30,27        | 30,72        | 31,83        |
| <b>Precio medio</b>          | <b>22,95</b>    | <b>26,64</b> | <b>27,93</b> | <b>28,42</b> | <b>28,89</b> | <b>29,93</b> |

### Evolución del incremento de los Precios Públicos del crédito matriculado por primera vez en MÁSTERES OFICIALES en la experimentalidad MÁXIMA

| Comunidad Autónoma           | Curso Académico |             |             |             |             |
|------------------------------|-----------------|-------------|-------------|-------------|-------------|
|                              | 2007-08         | 2008-09     | 2009-10     | 2010-11     | 2011-12     |
| Andalucía                    | 4,0%            | 4,2%        | 0,0%        | 1,8%        | 3,6%        |
| Aragón                       | 2,4%            | 4,2%        | 0,0%        | 1,5%        | 3,6%        |
| Asturias (Principado de)     | 4,5%            | 5,8%        | 3,8%        | 1,5%        | 3,6%        |
| Baleares (Illes)             | 8,0%            | 4,2%        | 0,0%        | 1,5%        | 3,6%        |
| Canarias                     | 32,9%           | 4,2%        | 0,0%        | 1,5%        | 2,0%        |
| Cantabria                    | -               | 4,2%        | 0,0%        | 1,5%        | 3,6%        |
| Castilla y León              | 2,4%            | 8,2%        | 0,0%        | 2,5%        | 4,8%        |
| Castilla-La Mancha           | 2,4%            | 4,2%        | 0,0%        | 1,5%        | 3,6%        |
| Cataluña                     | 2,4%            | 4,2%        | 0,0%        | 1,5%        | 3,6%        |
| Comunitat Valenciana         | 3,6%            | 3,0%        | 0,0%        | 1,5%        | 3,6%        |
| Extremadura                  | 2,4%            | 4,2%        | 0,0%        | 1,2%        | 3,6%        |
| Galicia                      | 4,0%            | 4,2%        | 0,0%        | 1,5%        | 3,6%        |
| Madrid (Comunidad de)        | 3,4%            | 5,5%        | 2,6%        | 1,5%        | 3,6%        |
| Murcia (Región de)           | 7,7%            | 4,2%        | 0,0%        | 1,5%        | 3,6%        |
| Navarra (Comunidad Foral de) | 2,4%            | 4,2%        | 0,0%        | 3,0%        | 4,0%        |
| País Vasco                   | 4,5%            | 7,0%        | 0,0%        | 1,5%        | 3,6%        |
| Rioja (La)                   | -               | 5,2%        | 33,1%       | 1,5%        | 3,6%        |
| U.N.E.D.                     | 1,8%            | 6,2%        | 0,0%        | 1,5%        | 3,6%        |
| <b>Precio medio</b>          | <b>5,5%</b>     | <b>4,8%</b> | <b>2,3%</b> | <b>1,6%</b> | <b>3,6%</b> |

### Índice de los Precios Públicos del crédito matriculado por primera vez en MÁSTERES OFICIALES en la experimentalidad MÁXIMA

| Comunidad Autónoma           | Curso Académico |         |         |         |         |         |
|------------------------------|-----------------|---------|---------|---------|---------|---------|
|                              | 2006-07         | 2007-08 | 2008-09 | 2009-10 | 2010-11 | 2011-12 |
| Andalucía                    | 100             | 104     | 108     | 108     | 110     | 114     |
| Aragón                       | 100             | 102     | 107     | 107     | 108     | 112     |
| Asturias (Principado de)     | 100             | 105     | 111     | 115     | 117     | 121     |
| Baleares (Illes)             | 100             | 108     | 113     | 113     | 114     | 118     |
| Canarias                     | 100             | 133     | 138     | 104     | 141     | 143     |
| Cantabria                    | 100             | -       | 104     | 104     | 106     | 110     |
| Castilla y León              | 100             | 102     | 111     | 111     | 114     | 119     |
| Castilla-La Mancha           | 100             | 102     | 107     | 107     | 108     | 112     |
| Cataluña                     | 100             | 102     | 107     | 107     | 108     | 112     |
| Comunitat Valenciana         | 100             | 104     | 103     | 103     | 108     | 112     |
| Extremadura                  | 100             | 102     | 107     | 107     | 108     | 112     |
| Galicia                      | 100             | 104     | 108     | 108     | 110     | 114     |
| Madrid (Comunidad de)        | 100             | 103     | 109     | 112     | 114     | 118     |
| Murcia (Región de)           | 100             | 108     | 112     | 112     | 114     | 118     |
| Navarra (Comunidad Foral de) | 100             | 102     | 107     | 107     | 110     | 114     |
| País Vasco                   | 100             | 105     | 112     | 112     | 113     | 118     |
| Rioja (La)                   | -               | 100     | 105     | 140     | 142     | 147     |
| U.N.E.D.                     | 100             | 102     | 108     | 108     | 110     | 114     |

## Precios Públicos del crédito matriculado en Másteres Oficiales en la experimentalidad MÍNIMA

Evolución de los Precios Públicos del crédito matriculado por primera vez en MÁSTERES OFICIALES en la experimentalidad MÍNIMA (€)

| Comunidad Autónoma           | Curso Académico |              |              |              |              |              |
|------------------------------|-----------------|--------------|--------------|--------------|--------------|--------------|
|                              | 2006-07         | 2007-08      | 2008-09      | 2009-10      | 2010-11      | 2011-12      |
| Andalucía                    | 25,00           | 26,00        | 27,10        | 27,10        | 27,60        | 28,60        |
| Aragón                       | 16,00           | 16,84        | 17,55        | 17,55        | 17,81        | 18,45        |
| Asturias (Principado de)     | 16,00           | 16,72        | 17,69        | 18,36        | 18,64        | 19,31        |
| Baleares (Illes)             | 21,00           | 21,50        | 22,40        | 22,40        | 22,74        | 23,56        |
| Canarias                     | 20,50           | 27,24        | 28,38        | 23,31        | 23,66        | 24,15        |
| Cantabria                    | -               | 14,17        | 14,77        | 14,77        | 14,99        | 15,53        |
| Castilla y León              | 24,00           | 24,57        | 26,58        | 26,58        | 27,24        | 28,55        |
| Castilla-La Mancha           | 14,15           | 14,49        | 15,10        | 15,10        | 15,33        | 15,90        |
| Cataluña                     | 15,00           | 15,36        | 16,01        | 18,00        | 23,47        | 24,31        |
| Comunitat Valenciana         | 13,00           | 13,31        | 13,87        | 13,87        | 14,08        | 14,58        |
| Extremadura                  | 13,00           | 13,31        | 13,86        | 13,86        | 15,73        | 16,30        |
| Galicia                      | 17,77           | 18,48        | 19,26        | 19,26        | 19,55        | 20,25        |
| Madrid (Comunidad de)        | 22,00           | 22,75        | 24,00        | 24,62        | 24,99        | 25,89        |
| Murcia (Región de)           | 18,00           | 21,00        | 21,88        | 21,88        | 22,21        | 23,01        |
| Navarra (Comunidad Foral de) | 23,00           | 23,55        | 24,54        | 24,54        | 25,28        | 26,29        |
| País Vasco                   | 20,09           | 20,99        | 22,46        | 22,46        | 22,80        | 23,62        |
| Rioja (La)                   | -               | 20,00        | 21,04        | 17,00        | 18,27        | 18,93        |
| U.N.E.D.                     | 13,50           | 14,00        | 14,87        | 13,87        | 21,56        | 22,34        |
| <b>Precio medio</b>          | <b>16,22</b>    | <b>19,13</b> | <b>20,08</b> | <b>18,45</b> | <b>20,89</b> | <b>21,64</b> |

Evolución del incremento de los Precios Públicos del crédito matriculado por primera vez en MÁSTERES OFICIALES en la experimentalidad MÍNIMA

| Comunidad Autónoma           | Curso Académico |             |              |              |             |
|------------------------------|-----------------|-------------|--------------|--------------|-------------|
|                              | 2007-08         | 2008-09     | 2009-10      | 2010-11      | 2011-12     |
| Andalucía                    | 4,0%            | 4,2%        | 0,0%         | 1,8%         | 3,6%        |
| Aragón                       | 5,3%            | 4,2%        | 0,0%         | 1,5%         | 3,6%        |
| Asturias (Principado de)     | 4,5%            | 5,8%        | 3,8%         | 1,5%         | 3,6%        |
| Baleares (Illes)             | 2,4%            | 4,2%        | 0,0%         | 1,5%         | 2,1%        |
| Canarias                     | 32,9%           | 4,2%        | -17,9%       | 1,5%         | 3,6%        |
| Cantabria                    | -               | 4,2%        | 0,0%         | 1,5%         | 3,6%        |
| Castilla y León              | 2,4%            | 8,2%        | 0,0%         | 2,5%         | 4,8%        |
| Castilla-La Mancha           | 2,4%            | 4,2%        | 0,0%         | 1,5%         | 3,7%        |
| Cataluña                     | 2,4%            | 4,2%        | 12,4%        | n/r          | 3,6%        |
| Comunitat Valenciana         | 2,4%            | 4,2%        | 0,0%         | 1,5%         | 3,6%        |
| Extremadura                  | 2,4%            | 4,1%        | 0,0%         | n/r          | 3,6%        |
| Galicia                      | 4,0%            | 4,2%        | 0,0%         | 1,5%         | 3,6%        |
| Madrid (Comunidad de)        | 3,4%            | 5,5%        | 2,6%         | 1,5%         | 3,6%        |
| Murcia (Región de)           | 16,7%           | 4,2%        | 0,0%         | 1,5%         | 3,6%        |
| Navarra (Comunidad Foral de) | 2,4%            | 4,2%        | 0,0%         | 3,0%         | 4,0%        |
| País Vasco                   | 4,5%            | 7,0%        | 0,0%         | 1,5%         | 3,6%        |
| Rioja (La)                   | -               | 5,2%        | -19,2%       | n/r          | 3,6%        |
| U.N.E.D.                     | 3,7%            | 6,2%        | -6,7%        | n/r          | 3,6%        |
| <b>Precio medio</b>          | <b>6,0%</b>     | <b>4,9%</b> | <b>-1,5%</b> | <b>13,2%</b> | <b>3,6%</b> |

Índice de los Precios Públicos del crédito matriculado por primera vez en MÁSTERES OFICIALES en la experimentalidad MÍNIMA

| Comunidad Autónoma           | Curso Académico |         |         |         |         |         |
|------------------------------|-----------------|---------|---------|---------|---------|---------|
|                              | 2006-07         | 2007-08 | 2008-09 | 2009-10 | 2010-11 | 2011-12 |
| Andalucía                    | 100             | 104     | 108     | 108     | 110     | 114     |
| Aragón                       | 100             | 105     | 110     | 110     | 111     | 115     |
| Asturias (Principado de)     | 100             | 105     | 111     | 115     | 117     | 121     |
| Baleares (Illes)             | 100             | 102     | 107     | 107     | 108     | 112     |
| Canarias                     | 100             | 133     | 138     | 86      | 115     | 118     |
| Cantabria                    | 100             | -       | 104     | 104     | 106     | 110     |
| Castilla y León              | 100             | 102     | 111     | 111     | 114     | 119     |
| Castilla-La Mancha           | 100             | 102     | 107     | 107     | 108     | 112     |
| Cataluña                     | 100             | 102     | 107     | 120     | n/r     | n/r     |
| Comunitat Valenciana         | 100             | 102     | 104     | 104     | 108     | 112     |
| Extremadura                  | 100             | 102     | 107     | 107     | 121     | 125     |
| Galicia                      | 100             | 104     | 108     | 108     | 110     | 114     |
| Madrid (Comunidad de)        | 100             | 103     | 109     | 112     | 114     | 118     |
| Murcia (Región de)           | 100             | 117     | 122     | 122     | 123     | 128     |
| Navarra (Comunidad Foral de) | 100             | 102     | 107     | 107     | 110     | 114     |
| País Vasco                   | 100             | 104     | 112     | 112     | 113     | 118     |
| Rioja (La)                   | 100             | -       | 105     | 85      | 91      | 95      |
| U.N.E.D.                     | 100             | 104     | 110     | 103     | 160     | 165     |